PRESS REVIEW

Press Review of the Climate Change Performance Index 2015

GERMANWATCH

Remarks on the review:

The press review raises no claim to completeness. Every detectable coverage in the German-speaking world (Germany, Austria, Switzerland listed at the beginning of this review) was recorded, as well as coverage in larger media and press agencies worldwide. Articles from highly relevant media (e.g. Guardian, Le Monde, Spiegel Online) were copied completely, the remaining listed with reference to the concerned media, headline and hyperlink. Additionally, in the case of many international media the numbers of „unique visitors“ per month of the respective online presence were stated.

Imprint

Edited by:
Stefan Küper
Vera Dudik

Publisher:
Germanwatch e.V.
Office Bonn:
Dr. Werner-Schuster-Haus
Kaiserstr. 201
D-53113 Bonn
Phone +49 (0)228 / 60 492-0, Fax -19

Office Berlin:
Stresemannstr. 72
D-10963 Berlin
Phone +49 (0)30 / 28 88 356-0, Fax -1

Internet: www.germanwatch.org
E-Mail: info@germanwatch.org

January 2015

This publication can be accessed online: **www.germanwatch.org/en/9472**

With financial support of the Barthel-Stiftung
Responsible for the content is Germanwatch alone.

Content

1 Germany ... 13

1.1 Radio ... 13

1.1.1 *WDR2 und 5, NDR2 und NDRinfo, BR 5,* 8.12.14 ... 13

1.1.2 *Deutschlandfunk,* 8.12.14 ... 13

1.2 Print (selection, all released on 9.12.14) ... 13

1.2.1 Frankfurter Rundschau ... 13

1.2.2 Rhein-Main-Presse/Wiesbadener Kurier ... 13

1.2.3 *Magdeburger Volksstimme* (dpa/epd) ... 13

1.2.4 Westdeutsche Zeitung (dpa) ... 13

1.3 Online ... 13

1.3.1 *ZDFheute-App*, 8.12.2014, 20:20 Uhr ... 13

1.3.2 *Spiegel Online*, 8.12.2014 ... 13

1.3.3 AFP ... 15

1.3.4 dpa (part oft he summary of the day) ... 16

1.3.5 Focus.de, 8.12.2014 ... 16

1.3.6 Mittelbayrische.de, 8.12.2014 ... 16

1.3.7 Schwaebische.de, 8.12.2014 ... 16

1.3.8 Freiepresse.de, 8.12.2014 ... 16

1.3.9 wz-newsline.de, 8.12.2014 ... 16

1.3.10 Stuttgarter-Zeitung.de, 8.12.2014 ... 17

1.3.11 Rundschau-Online.de, 8.12.2014 ... 17

1.3.12 T-Online.de, 8.12.2014 ... 17

1.3.13 Deutschlandfunk, 8.12.2014 ... 17

1.3.14 dpa/AFP/epd ... 18

1.3.15 morgenpost.de, 8.12.2014 ... 20

1.3.16 Deutsche Welle/dw.de, 9.12.2014 ... 20

1.3.17 *Klimaretter.info*, 8.12.2014 ... 22

1.3.18 *scinexx.de*, 9.12.204 ... 22

1.3.19 *WirtschaftsWoche/wiwo.de,* 8.12.2014 ... 22

1.3.20 *Euractiv Germany,* 9.12.2014 ... 22

1.3.21 *Solarify*, 11.12.2014 ... 22

1.3.22 *Deutsch-Türkische Nachrichten,* 12.12.2014 ... 22

1.3.23 *Windmesse.de*, 12.12.2014 ... 22

1.3.24 *energiezukunft.eu,* 17.12.2014 ... 22

2 Austria ... 23
2.1 TV ... 23
2.1.1 *ORF2/ZIB*, 8.12.2014, 22 Uhr ... 23
2.2 Online ... 23
2.2.1 Kronenzeitung, 9.12.2014 ... 23
2.2.2 Kurier, 8.12.2014 ... 24
2.2.3 Salzburger Nachrichten, 8.12.2014 ... 25
2.2.4 *APA-OTS,* 8.12.2014 ... 25
3 Switzerland ... 25
3.1 Online ... 25
3.1.1 Neue Zürcher Zeitung, 8.12.2014 ... 25
3.1.2 *Blick.ch*, 8.12.2014 ... 26
3.1.3 *bluewin.ch*, 8.12.2014 ... 26
3.1.4 *Cash*, 8.12.2014 ... 26
3.1.5 *EE News,* 9.12.2014 ... 26
3.1.6 *Facts,* 8.12.2014 ... 26
3.1.7 Schweiz Magazin, 8.12.2014 ... 26
3.1.8 *Swissinfo* (ENG), 8.12.2014 ... 26
3.1.9 SWI/swissinfo.ch, 8.12.2014 ... 26
3.1.10 Zürcher Unterländer, 8.12.2014 ... 27
4 Australia ... 27
4.1 Online ... 27
4.1.1 The Independent, 9.12.2014 ... 27
4.1.2 Ballina Shire Advocate, 9.12.2014 ... 27
4.1.3 The Chronicle, 9.12.2014 ... 27
4.1.4 *Click Green*, 9.12.2014 ... 27
4.1.5 BBC Australia, 9.12.2014 ... 27
4.1.6 The West Australian, 9.12.2014 ... 28
4.1.7 PRIME7 - Yahoo!7_n7, 9.12.2014 ... 28
4.1.8 PRIME7 - Yahoo!7_v1, 9.12.2014 ... 28
4.1.9 PRIME7 - Yahoo!7_n2, 9.12.2014 ... 28
4.1.10 SBS Radio, 9.12.2014 ... 28
4.1.11 Byron Shire News, 9.12.2014 ... 28
4.1.12 *Crikey*, 12.12.2014 ... 28
4.1.13 *Eco News*, 9.12.2014 ... 29
4.1.14 Diocese of Broken Bay, 3.12.2014 ... 29

4.1.15 Insights Magazine, 1.12.2014 ... 29
4.1.16 *Junkee*, 9.12.2014 ... 29
4.1.17 Northern Rivers Echo, 9.12.2014 ... 29
4.1.18 *SBS*, 9.12.2014 ... 29
4.1.19 South Burnett Times, 9.12.2014 ... 29
4.1.20 Special Broadcasting Service - News, 9.12.2014 ... 30
4.1.21 Sunshine Coast Daily, 9.12.2014 ... 30
4.1.22 Sydney Morning Herald, 9.12.2014 ... 30
4.1.23 The New Daily, 8.12.2014 ... 30
4.1.24 The Queensland Times, 9.12.2014 ... 30
4.1.25 Warwick Daily News, 9.12.2014 ... 30

5 Belgium ... 31
5.1 Online ... 31
5.1.1 De Standaard, 8.12.2014 ... 31
5.1.2 *Het Laatste Nieuws* (HLN.BE), 8.12.2014 ... 31
5.1.3 *Agri Press*, 9.12.2014 ... 31
5.1.4 *DH.be*, 8.12.2014 ... 31
5.1.5 *EurActiv*, 8.12.2014 ... 31
5.1.6 *Lalibre.be*, 8.12.2014 ... 31
5.1.7 *Le Vif*, 8.12.2014 ... 32
5.1.8 *Metro*, 8.12.2014 ... 32
5.1.9 *Metro*, 8.12.2014 ... 32
5.1.10 *Metro*, 9.12.2014 ... 32
5.1.11 *Skynet.be*, 8.12.2014 ... 32
5.1.12 *VTM*, 9.12.2014 ... 32

6 Brazil ... 33
6.1 Online ... 33
6.1.1 *Veja*, 8.12.2014 ... 33

7 Bulgaria ... 33
7.1 Online ... 33
7.1.1 Novinite: Sofia News Agency, 10.12.2014 ... 33

8 China ... 33
8.1 Online ... 33
8.1.1 Xinhua/Shanghai Daily, 15.12.2014 ... 33

9 Denmark ... 34

9.1 Online ... 34
9.1.1 Altinget, 8.12.2014 ... 34
9.1.2 *Aoh.dk*, 8.12.2014 ... 34
9.1.3 *Aoh.dk*, 8.12.2014 ... 34
9.1.4 *Avisen.dk*, 8.12.2014 ... 34
9.1.5 *Avisen.dk*, 8.12.2014 ... 34
9.1.6 Copenhagen Capacity, 12.12.2014 ... 34
9.1.7 Dansk Fjernvarme, 9.12.2014 ... 34
9.1.8 *DR*, 8.12.2014 ... 34
9.1.9 Dagbladet Information 8.12.2014 ... 35
9.1.10 Danmarks Naturfredningsforening, 8.12.2014 ... 35
9.1.11 *Dknyt*, 8.12.2014 ... 35
9.1.12 Der Nordschleswiger, 8.12.2014 ... 35
9.1.13 Der Nordschleswiger, 8.12.2014 ... 35
9.1.14 Der Nordschleswiger, 8.12.2014 ... 35
9.1.15 *Dknyt*, 8.12.2014 ... 35
9.1.16 *Dknyt*, 8.12.2014 ... 35
9.1.17 *DR.dk*, 8.12.2014 ... 36
9.1.18 Ekstra Bladet, 8.12.2014 ... 36
9.1.19 *DR.dk*, 8.12.2014 ... 36
9.1.20 Ekstra Bladet, 8.12.2014 ... 36
9.1.21 *EnergiWatch*, 8.12.2014 ... 36
9.1.22 Folketidende.dk, 8.12.2014 ... 36
9.1.23 Folketidende.dk, 8.12.2014 ... 36
9.1.24 *Fyens.dk*, 8.12.2014 ... 36
9.1.25 *Fyens.dk*, 8.12.2014 ... 36
9.1.26 *Information*, 8.12.2014 ... 37
9.1.27 *Information*, 8.12.2014 ... 37
9.1.28 *Information*, 8.12.2014 ... 37
9.1.29 Jyllands-posten.dk, 8.12.2014 ... 37
9.1.30 Jyllands-posten.dk, 8.12.2014 ... 37
9.1.31 Kolding Netavis, 8.12.2014 ... 37
9.1.32 Kolding Netavis, 8.12.2014 ... 37
9.1.33 *Lorry*, 8.12.2014 ... 37
9.1.34 *Lorry*, 8.12.2014 ... 37
9.1.35 Metroxpress -MX.dk, 8.12.2014 ... 38

9.1.36 *MJA.DK*, 8.12.2014 ... 38
9.1.37 *MJA.DK*, 8.12.2014 ... 38
9.1.38 Organic Today, 8.12.2014 ... 38
9.1.39 The Local, 9.12.2014 ... 38
9.1.40 *TV2*, 8.12.2014 ... 38
9.1.41 *TV2/NORD*, 8.12.2014 ... 38
9.1.42 *TV2/NORD*, 8.12.2014 ... 38
9.1.43 TV 2 Nyhederne, 8.12.2014 ... 39
9.1.44 TV 2 Nyhederne, 8.12.2014 ... 39
9.1.45 TV2 Øst Jylland, 8.12.2014 ... 39
9.1.46 TV2 Øst Jylland, 8.12.2014 ... 39
9.1.47 *TV SYD*, 8.12.2014 ... 39
9.1.48 *TV SYD*, 8.12.2014 ... 39

10 Finland ... 39
10.1 Online ... 39
10.1.1 *Kepa*, 9.12.2014 ... 39
10.1.2 Oras Tynkkynen.fi, 8.12.2014 ... 40

11 France ... 40
11.1 Online ... 40
11.1.1 Le Monde, 8.12.2014 ... 40
11.1.2 AFP/PHYS.org ... 41

12 Greece ... 41
12.1 Online ... 41
12.1.1 Econews, 9.12.2014 ... 41
12.1.2 Energy Press, 9.12.2014 ... 42

13 Great Britain ... 42
13.1 TV ... 42
13.1.1 BBC World News, 9.12.2014 ... 42
13.2 Online ... 42
13.2.1 The Guardian, 8.12.2014 ... 42
13.2.2 BBC News, 9.12.2014 ... 44
13.2.3 Mail Online, 9.12.2014 ... 45
13.2.4 *Daily Mail (eClips Web),* 8.12.2014 ... 46
13.2.5 *Thisismoney.co.uk*, 9.12.2014 ... 46
13.2.6 *Ecologist*, 19.12.2014 ... 46

13.2.7 *Blue & Green Tomorrow*, 9.12.2014 ... 46
13.2.8 *City A.M.,* 9.12.2014 ... 46
13.2.9 *Energy & Environment Management*, 10.12.2014 ... 47
13.2.10 *EUROPP / LSE (London School of Economics and Political Science) - Blog,* 4.12.2014 47
13.2.11 *Geographical*, 9.12.2014 ... 47
13.2.12 *UK Fresh News,* 8.12.2014 ... 47
13.2.13 *UK Wired News,* 9.12.2014 ... 47
13.2.14 *World Cement*, 10.12.2014 ... 47

14 India ... 47

14.1 Online ... 47
14.1.1 The Indian Times, 9.12.2014 ... 47
14.1.2 The New Indian Express, 15.12.2014 ... 48

15 Ireland ... 48

15.1 Online ... 48
15.1.1 *The Irish Times*, 9.12.2014 ... 48
15.1.2 *The Irish Times*, 9.12.2014 ... 48

16 Italy ... 48

16.1 Online ... 48
16.1.1 Today, 9.12.2014 ... 48
16.1.2 Ecodalle, 9.12.2014 ... 48
16.1.3 *Noodls-Italy,* 8.12.2014 ... 49
16.1.4 *greenreport.it,* 9.12.2014 ... 49
16.1.5 *Protectaweb,* 10.12.2014 ... 49
16.1.6 *QualEnergia.it,* 12.12.2014 ... 49

17 Japan ... 49

17.1 Online ... 49
17.1.1 *Kyodo News,* 9.12.2014 ... 49
17.1.2 *The Japanese Times,* 9.12.2014 ... 49
17.1.3 Nikkei Asian Review, 9.12.2014 ... 49
17.1.4 *Asahi*, 10.12.2014 ... 50
17.1.5 *Ryukushimpo* (via Kyodo News) 9.12.2014 ... 50
17.1.6 *Doshin*, 9.12.2014 ... 50
17.1.7 *Japan Press Network - 47 News,* 9.12.2014 ... 50

18 Canada ... 50

18.1 Online ... 50
18.1.1 *CBC.ca*, 8.12.2014 ... 50
18.1.2 Le Journal de Montréal, 8.12.2014 ... 51
18.1.3 *Le Journal de Montréal,* 8.12.2014 ... 51
18.1.4 *Le Journal de Québec,* 8.12.2014 ... 51
18.1.5 Lethbridge Herald, 13.12.2014 ... 51
18.1.6 *Ottawa Citizen,* 5.01.2014 ... 51
18.1.7 *Policy Network,* 11.12.2014 ... 52
18.1.8 The Toronto Star, 13.12.2014 ... 52

19 Colombia ... 52
19.1 Online ... 52
19.1.1 *Caracol Radio,* 6.12.2014 ... 52
19.1.2 *Publimetro,* 6.12.2014 ... 52

20 Luxembourg ... 52
20.1 Online ... 52
20.1.1 *RTL*, 9.12.2014 ... 52

21 Morocco ... 53
21.1 Online ... 53
21.1.1 *Lemag*, 8.12.2014 ... 53
21.1.2 *Libération*, 12.12.2014 ... 53
21.1.3 *Medias 24*, 16.12.2014 ... 53
21.1.4 *Morocco On The Move (Moroccan American Center for Policy),* 15.12.2014 ... 53
21.1.5 *Nassau News Live,* 15.12.2014 ... 53
21.1.6 *PR Newswire*, 15.12.2014 ... 53
21.1.7 Morocco World News, 11.12.2014 ... 53

22 Mexico ... 54
22.1 Online ... 54
22.1.1 *Aguas Digital.com,* 6.12.2014 ... 54

23 New Zealand ... 54
23.1 Online ... 54
23.1.1 *TVNZ (via One News),* 9.12.2014 ... 54
23.1.2 *LiveNews.co.nz.* 9.12.2014 ... 54
23.1.3 *No Right Turn,* 9.12.2014 ... 54
23.1.4 *Scoop*, 8.12.2014 ... 54
23.1.5 *Stuff (Radio New Zealand),* 15.12.2014 ... 54

23.1.6 *Stuff (The Nelson Mail),* 19.12.2014 55
23.1.7 *TVNZ*, 9.12.2014 55
23.1.8 *Radio New Zealand News,* 9.12.2014 55
23.1.9 *Voxy.co.nz*, 8.12.2014 55
23.1.10 *Xinhua/Shanghai Daily,* 15.12.2014 55
23.1.11 *3 News*, 9.12.2014 56

24 Netherlands 56
24.1 Online 56
24.1.1 *Dutch News*, 10.12.2014 56

25 Norway 56
25.1 Online 56
25.1.1 *Altaposten.no,* 8.12.2014 56
25.1.2 Folkebladet.no, 8.12.2014 56
25.1.3 *Fvn.no*, 8.12.2014 56
25.1.4 *Itromso.no*, 8.12.2014 56
25.1.5 *Klassekampen,* 8.12.2014 57
25.1.6 *Mre.no*, 8.12.2014 57
25.1.7 *Rbnett.no*, 8.12.2014 57

26 Poland 57
26.1 Online 57
26.1.1 *Onet*, 9.12.2014 57
26.1.2 *Net TG*, 9.12.2014 57

27 Portugal 57
27.1 Online 57
27.1.1 Correio da Manhã, 9.12.2014 57
27.1.2 *Correio da Manhã*, 9.12.2014 - Unique visitors: 1.600.080 58
27.1.3 *Público*, 9.12.2014 - Unique visitors: 1.191.271 58
27.1.4 Boas Noticias, 9.12.2014 58
27.1.5 *Destak.pt*, 9.12.2014 58
27.1.6 Diário Digital - Sapo, 9.12.2014 58
27.1.7 Dnoticias.pt, 9.12.2014 58
27.1.8 Expresso - Sapo.pt, 9.12.2014 58
27.1.9 Expresso - Sapo.pt, 9.12.2014 58
27.1.10 *Ionline*, 8.12.2014 59
27.1.11 *Ionline*, 9.12.2014 59

27.1.12 Jornal da Madeira, 9.12.2014 ... 59
27.1.13 *Naturlink*, 11.12.2014 ... 59
27.1.14 Noticias Ao Minuto, 9.12.2014 ... 59
27.1.15 *Observador*, 8.12.2014 ... 59
27.1.16 *Observador*, 9.12.2014 ... 59
27.1.17 *Observador*, 9.12.2014 ... 59
27.1.18 Porto Canal - Sapo, 9.12.2014 ... 60
27.1.19 Sul Informacao, 8.12.2014 ... 60
27.1.20 The Portugal News Online, 11.12.2014 ... 60
27.1.21 Visão - Sapo.pt, 9.12.2014 ... 60

28 Sweden ... 60
28.1 Online ... 60
28.1.1 *Svenska Dagbladet,* 11.12.2014 ... 60

29 Spain ... 61
29.1 Online ... 61
29.1.1 *CSP World*, 17.12.2014 ... 61
29.1.2 *El Confidencial*, 6.12.2014 - Unique visitors: 4.493.102 ... 61
29.1.3 *EcoDiario.es*, 6.12.2014 - Unique visitors: 4.216.624 ... 61
29.1.4 *Eldiario.es*, 6.12.2014 - Unique visitors: 1.567.713 ... 61
29.1.5 *El Digital de Asturias,* 6.12.2014 ... 61
29.1.6 *La Informacion.com,* 6.12.2014 ... 61
29.1.7 *La Voz Digital,* 6.12.2014 ... 62
29.1.8 *Llave en Mano,* 6.12.2014 ... 62
29.1.9 *TeInteresa.es,* 6.12.2014 ... 62
29.1.10 *Radio Intereconomía,* 6.12.2014 ... 62
29.1.11 *Yahoo! Noticias España*, 6.12.2014 - Unique visitors: 2.119.823 ... 62
29.1.12 *Elcorreo.com*, 6.12.2014 - Unique visitors: 1.380.608 ... 62
29.1.13 *Eurasia Review,* 9.12.2014 ... 62

30 Taiwan ... 63
30.1 Online ... 63
30.1.1 *Taipei Times,* 9.12.2014 ... 63

31 Turkey ... 63
31.1 Online ... 63
31.1.1 *The Hurriyet Daily News,* 10.12.2014 ... 63
31.1.2 *FcHornet.com,* 8.12.2014 ... 63

32 USA ... 64

32.1 Online ... 64

32.1.1 *CleanTechnica,* 11.12.2014 ... 64

32.1.2 *The Huffington Post,* 9.12.2014 ... 64

32.1.3 Worldwatch, 9.12.2014 ... 65

32.1.4 *Investor Ideas,* 9.12.2014 ... 65

32.1.5 *Global Trader*, 9.12.2014 (Großbritannien) ... 65

32.1.6 *CPS World*, 17.12.2014 (Spanien) ... 66

32.1.7 *CNBC (online),* 23.12.2014 ... 66

32.1.8 *Alianza News,* 6.12.2014 ... 66

32.1.9 *AP (Hosted),* 9.12.2014 ... 66

32.1.10 *AP (Hosted),* 9.12.2014 ... 66

32.1.11 *Demo México :: Portada,* 6.12.2014 ... 66

32.1.12 *Investor Central,* 5.12.2014 ... 66

32.1.13 *News On Feeds,* 8.12.2014 ... 66

32.1.14 *NoticieroIndustrial.com,* 6.12.2014 ... 66

32.1.15 *Pasito.com,* 6.12.2014 ... 67

32.1.16 *San Antonio - holaciudad.com,* 6.12.2014 ... 67

32.1.17 *TckTckTck,* 9.12.2014 ... 67

32.1.18 *Yahoo! Noticias en Español,* 6.12.2014 ... 67

1 Germany

1.1 Radio

1.1.1 *WDR2 und 5, NDR2 und NDRinfo, BR 5,* 8.12.14

Erwähnung in Nachmittagsnachrichten

1.1.2 *Deutschlandfunk,* 8.12.14

Interviews mit C. Bals und J. Burck

1.2 Print (selection, all released on 9.12.14)

1.2.1 Frankfurter Rundschau

"Magere Bilanz beim Klimaschutz" (S.29, ca. ca. 140 Z., s. Scan)

1.2.2 Rhein-Main-Presse/Wiesbadener Kurier

"Bei Klimaschutz nur auf Platz 22 / Dänemark führt Liste an" (Titelseite und S. 4)

1.2.3 *Magdeburger Volksstimme* (dpa/epd)

"Deutschland Mittelmaß beim Klimaschutz" (S. 5)

1.2.4 Westdeutsche Zeitung (dpa)

"Dänemark ist Klima-Primus" (S. 5)

1.3 Online

1.3.1 *ZDFheute-App,* 8.12.2014, 20:20 Uhr

Kurzmeldung

1.3.2 *Spiegel Online,* 8.12.2014

"Internationale Rangliste: Beim Klimaschutz bleibt Deutschland Mittelmaß"

http://www.spiegel.de/wissenschaft/natur/klimaschutz-index-von-germanwatch-deutschland-weiterhin-mittelmass-a-1007167.html

"Deutschland betrachtet sich gern als globalen Öko-Vorreiter - landet aber im neuen Klimaschutz-Index der Umweltorganisation Germanwatch erneut nur im Mittelfeld. Der Grund ist paradoxerweise die Energiewende.

Es gab eine Zeit, als Deutschlands Platzierung im Klimaschutz-Index seinem Selbstbild entsprach: In den Ausgaben für die Jahre 2005 bis 2013 belegte es stets einen Platz unter den Top 10. Doch in

der Rangliste für 2014 war Deutschland auf Rang 22 abgestürzt - und dort liegt es auch im Klimaschutz-Index 2015, der am Montag am Rande der Uno-Klimakonferenz in Lima vorgestellt wurde.

In seinem weltweit beachteten Ranking macht die Umweltorganisation Germanwatch dafür ausgerechnet die Energiewende verantwortlich. "Das sogenannte Energiewende-Dilemma - also der starke Anstieg der Kohleverstromung bei gleichzeitigem Ausbau der erneuerbaren Energien - zerstört bislang Deutschlands Klimabilanz", erklärt Germanwatch-Mitarbeiter Jan Burck, Autor des Berichts. Zwar habe sich die Klimapolitik der neuen Bundesregierung leicht verbessert, heißt es in dem Report. "Aber der Anteil erneuerbarer Energien ist nicht so stark gestiegen wie in den Jahren zuvor, als Deutschland in dieser Kategorie noch eine Spitzenposition belegte."

Die Bewertung der Staaten im Klimaschutz-Index (KSI) setzt sich aus fünf Kriterien zusammen:

- Emissionsniveau (30 Prozent)
- Entwicklung der Emissionen (30 Prozent)
- Ausbau der erneuerbaren Energien (10 Prozent)
- Energieeffizienz (10 Prozent)
- Klimapolitik (20 Prozent)

Bewertet werden die 58 größten CO2-Emittenten, die zusammen für mehr als 90 Prozent des globalen Ausstoßes verantwortlich sind (siehe Tabelle unten).

Kein Land tut genug für den ersten Platz

Die ersten drei Plätze lässt Germanwatch auch in diesem Jahr unbesetzt - da kein Land genug tue, um die Erderwärmung auf zwei Grad gegenüber vorindustriellen Zeiten zu begrenzen. Rang vier unter den 58 bewerteten Ländern belegt wie im Vorjahr Dänemark, gefolgt von Schweden, Großbritannien, Portugal und Zypern. Allerdings belegen die EU-Länder nicht nur die oberen Plätze. So landen Polen und Bulgarien vor allem wegen ihres rigiden Festhaltens an der Kohle auf den Rängen 40 und 41.

Der Bericht zeigt zudem, wie wenig Erfolge die internationale Klimapolitik trotz mehr als 20-jähriger Bemühungen vorzuweisen hat. Der Klimaschutz-Index 2015 zeige erneut einen Rekord bei den globalen energiebedingten CO2-Emissionen, erklärte Germanwatch. "Dieser Trend setzt sich nahezu ungebrochen seit der ersten Veröffentlichung des Index vor zehn Jahren fort."

Allerdings sieht die Umweltorganisation auch positive Tendenzen:

- Die CO2-Emissionen wachsen zwar weiterhin, allerdings langsamer als zuvor.
- Es gebe Anzeichen für eine Entkopplung des Treibhausgasausstoßes vom Wirtschaftswachstum und vom steigenden Primärenergieverbrauch. Das wäre enorm wichtig im Hinblick auf die großen Schwellenländer wie China oder Indien, deren Wirtschaft rasant wächst. Sollten die CO2-Emissionen weiterhin parallel dazu wachsen, wären wohl alle Klimaschutz-Anstrengungen zum Scheitern verdammt.
- Der Sektor der erneuerbaren Energien wächst rasant. 51 der 58 im KSI untersuchten Länder zeigen einen positiven Trend für den Ausbau erneuerbarer Energien auf, meist mit Wachstumsraten im zweistelligen Bereich. Zugleich würden die Kosten schnell sinken. In manchen Fällen seien regenerative Energieträger bereits billiger als fossile.

In Deutschland verlaufe die Energiewende dagegen weiterhin schleppend, kritisiert Germanwatch. Ein Lichtblick sei der vergangene Woche vom Bundeskabinett beschlossene Klimaschutz-

Aktionsplan. Er soll sicherstellen, dass Deutschland sein selbstgesetztes Ziel erreicht, seine CO2-Emissionen bis zum Jahr 2020 um 40 Prozent im Vergleich zu 1990 zu senken. Unter anderem sollen Kohle- und Gaskraftwerke 22 Millionen Tonnen CO2 zusätzlich einsparen.

Der Aktionsplan, der über das Klimagesetz umgesetzt werden soll, konnte laut Germanwatch für den aktuellen Klimaschutz-Index nicht mehr berücksichtigt werden. "Bei Verabschiedung des Gesetzes und konsequenter Umsetzung des Gesamtprogramms hat Deutschland gute Chancen, im nächsten Klimaschutz-Index wieder einige Plätze zu klettern", so Burck. "Schon jetzt hat die Bundesregierung mit diesem Programm ein Zeichen gesetzt, das in Lima auf ein sehr positives Echo gestoßen ist."

1.3.3 AFP

in: Stern.de, 8.12.2014

"Deutschland bleibt beim Klimaschutz nur Mittelmaß"

http://www.stern.de/wissen/klimaschutz-deutschland-ist-international-erneut-nur-mittelmass-2158542.html

"Erneut landet Deutschland im Klimaschutz-Index der Umweltorganisation Germanwatch nur im Mittelfeld - vor allem wegen der Kohleverstromung. Ganz oben stehen dagegen Dänemark und Schweden.

Deutschland ist im neuen Klimaschutz-Index der Umweltorganisation Germanwatch wieder nur Mittelmaß. Vor allem wegen steigender CO2-Emissionen aus der Kohleverstromung verharrt Deutschland in dem Vergleich der 58 größten CO2-Emittenten nur auf Rang 22, wie die Organisation auf der UN-Klimakonferenz in Lima bekannt gab. In den ersten acht Indizes von 2005 bis 2013 war Deutschland immer unter den Top Ten zu finden gewesen.

"Das sogenannte Energiewende-Dilemma - also der starke Anstieg der Kohleverstromung bei gleichzeitigem Ausbau der Erneuerbaren Energien - zerstört bislang Deutschlands Klimabilanz", erklärt Jan Burck von Germanwatch bei der Vorstellung des neuen Index. Einziger Ausweg seien politische Weichenstellungen zur Verringerung der Kohleverstromung.

Der Index sieht zugleich einen Hoffnungsschimmer: Das von der Bundesregierung vergangene Woche in ihrem Klimaschutzpaket angekündigte Gesetz zur Reduzierung der Kohlendioxid-Emissionen würde bis 2020 die Emissionen des Stromsektors deutlich senken, heißt es in dem Bericht. Bei Verabschiedung des Gesetzes und konsequenter Umsetzung des Gesamtprogramms habe Deutschland gute Chancen, im nächsten Klimaschutz-Index wieder einige Plätze nach oben zu klettern. Der Anfang des Monats ebenfalls vom Bundeskabinett beschlossene Nationale Aktionsplan Energieeffizienz konnte im Index laut Germanwatch noch nicht berücksichtigt werden.

Insgesamt sieht Germanwatch trotz der weltweit weiter wachsenden CO2-Emissionen positive Anzeichen für mehr Klimaschutz, allerdings noch nicht im ausreichenden Ausmaß. "Ein Jahr vor dem wichtigen Klimagipfel in Paris sehen wir eine Reihe positiver Signale für mehr Klimaschutz weltweit", sagt Burck. "Das Wachstum der Emissionen verlangsamt sich und die Erneuerbaren Energien boomen wegen sinkender Kosten weltweit - vor allem auch in China, dem größten CO2-Emittenten. Vom Klimagipfel im kommenden Jahr in Paris müsse ein klares Signal an Investoren, Nationalstaaten und Bürger ausgehen.

Mit Dänemark, Schweden und Großbritannien (Plätze vier bis sechs) liegen drei EU-Staaten an der Spitze des neuen Index. In diesen Ländern habe der Boom bei den Erneuerbaren zu sinkenden Emissionen geführt. Die Plätze eins bis drei ließ Germanwatch unbesetzt, da kein Land genug tue, um das weltweite Zwei-Grad-Limit einzuhalten; insgesamt reichten die Klimaziele der EU für 2020

und 2030 nicht aus, um das Ziel zu erreichen. Besonders Bulgarien (Rang 41) und Polen (40) werden wegen ihres Widerstands gegen mehr Klimaschutz kritisiert.

Lobend äußerten sich die Umweltschützer vor allem zu Marokko (Rang neun) wegen seines großen Engagements beim Ausbau der Erneuerbaren Energien und Mexiko (18) wegen sehr guter Noten für die internationale Klimapolitik. Schlusslichter unter den Industrienationen sind Kanada (58) und Australien (60)."

- **Also found in:**

  Wochenblatt.de, 8.12.2014

http://www.wochenblatt.de/nachrichten/welt/Deutschland-im-Klimaschutz-Index-erneut-nur-Mittelmass;art29,278618

1.3.4 dpa (part oft he summary of the day)

in: Lausitzer Rundschau, 9.12.2014

"Mühsames Ringen um den weltweiten Klimaschutz"

http://www.lr-online.de/nachrichten/Tagesthemen-Muehsames-Ringen-um-den-weltweiten-Klimaschutz;art1065,4838859

"Deutschland pocht auf Konferenz in Lima auf klare Regeln, will aber kein Strafgericht / 195 Länder verhandeln über ihren Beitrag zur CO-Minderung (...)

Im internationalen Klimaschutz-Ranking liegt Deutschland nach dem Klimaschutz-Index der Umweltorganisation Germanwatch und des Bündnisses "Climate Action Network Europe" weiter abgeschlagen auf Platz 22. Diesmal sei das "Energiewende-Paradox" stark ins Gewicht gefallen. "Trotz des starken Ausbaus der erneuerbaren Energien stiegen die Emissionen aufgrund der Braunkohlekraftwerke. Wir hatten so viel Kohlestrom wie lange nicht mehr im Netz", sagte der politische Geschäftsführer von Germanwatch, Christoph Bals."

- **Also found in:**

1.3.5 Focus.de, 8.12.2014

http://www.focus.de/politik/ausland/un-berlin-fuer-strenge-klima-kontrolle_id_4328949.html

1.3.6 Mittelbayrische.de, 8.12.2014

http://www.mittelbayerische.de/nachrichten/politik/politik/artikel/muehsames-ringen-um-klimaschutz/1161589/muehsames-ringen-um-klimaschutz.html

1.3.7 Schwaebische.de, 8.12.2014

http://www.schwaebische.de/politik/ausland_artikel,-Klimakonferenz-Deutschland-pocht-auf-Regeln-_arid,10136703.html

1.3.8 Freiepresse.de, 8.12.2014

http://www.freiepresse.de/POLITIK/WELT/UN-Klimakonferenz-Deutschland-pocht-auf-klare-Regeln-artikel9057878.php

1.3.9 wz-newsline.de, 8.12.2014

http://www.wz-newsline.de/home/politik/ausland/muehsames-ringen-um-klimaschutz-deutschland-pocht-auf-klare-regeln-1.1810622

1.3.10 Stuttgarter-Zeitung.de, 8.12.2014

http://www.stuttgarter-zeitung.de/inhalt.bundesregierung-un-klimakonferenz-deutschland-pocht-auf-klare-regeln.283e4036-2b32-4d12-9452-06187ba75eb4.html

1.3.11 Rundschau-Online.de, 8.12.2014

http://www.rundschau-online.de/politik/ringen-um-klimaschutz-deutschland-pocht-auf-klare-regeln,15184890,29269776.html

1.3.12 T-Online.de, 8.12.2014

http://www.t-online.de/nachrichten/deutschland/id_72084618/un-un-klimakonferenz-deutschland-pocht-auf-klare-regeln.html

1.3.13 Deutschlandfunk, 8.12.2014

"Deutschland nur Mittelmaß"

http://www.deutschlandfunk.de/klimaschutz-index-deutschland-nur-mittelmass.1783.de.html?dram:article_id=305599

"Die Initiative Germanwatch sieht Deutschland in ihrem Klimaschutz-Index nur auf Platz 22 von 58. Die ersten drei Plätze bleiben leer, weil kein Land aus Sicht der Autoren wirklich gute Klimapolitik betreibt. Viele könnten es aber mit etwas mehr Einsatz, meint Germanwatch. Ein positiver Trend sei erkennbar.

Deutschland ist für die Nord-Süd-Initiative Germanwatch im Klimaschutz nur Mittelmaß. Die Organisation hat beim Klimagipfel in Lima ihren neuen Klimaschutz-Index veröffentlicht, Deutschland findet sich dort auf Platz 22 von 58 untersuchten Ländern. Jan Burck, einer der Autoren des Indexes:

"Dass Deutschland so weit hinten liegt, liegt im Endeffekt am Energiewende-Dilemma. Wir haben, obwohl wir stark steigende erneuerbare Energien in Deutschland haben, auch weiterhin, laufen die Braunkohle-Kraftwerke ohne Unterlass und dementsprechend steigen hier die Emissionen bei gleichzeitig etwas besserer Politik im Vergleich zu Schwarz-gelb."

Das Anfang Dezember vorgestellte Klima-Aktionsprogramm der Bundesregierung ist in dem Index allerdings noch nicht enthalten, es könnte bei konsequenter Umsetzung dafür sorgen, dass Deutschland in die Spitzengruppe vorrückt - ein Platz, den es für Bundes-Entwicklungshilfeminister Gerd Müller ohnehin verdient hätte.

"Deutschland ist Vorreiter, wir sind Exzellenzregion in der Welt, wenn wir das vergleichen. Aber wir haben uns ehrgeizige Vorgaben gegeben in der Frage der Minderung des Treibhausgas-Ausstoßes weltweit einen Standard zu setzen."

Bessere Werte bei den USA und China

Die beiden mit Abstand größten Emittenten sind China und die USA mit zusammen fast 40 Prozent des weltweiten Treibhausgas-Ausstoßes. Sie stehen weit hinten auf den Plätzen 44 und 45, sagt Jan Burck.

"Beide mit der Bewertung schlecht, aber nicht mehr sehr schlecht, wo sie lange standen. In den USA ist es so, dass die Emissionsentwicklung insbesondere auch durch den Shale-Gas Boom relativ positiv ist momentan und in China ist es so, dass durch die massiven Investitionen in erneuerbare Energien, die wir auch in den USA haben, bessere Werte hier sehen und auch bei der Effizienz in China ist es so, dass China den besten Effizienztrend von allen Ländern hat."

Der Index bewertet sowohl die Trends bei den Emissionen als auch die Klimapolitik des jeweiligen Landes. Germanwatch gibt ihn zusammen mit dem Climate Action Network heraus, einer Koalition von rund 900 Nichtregierungsorganisationen weltweit. Die Plätze eins bis drei bleiben wie auch in den Vorjahren leer, weil für die Autoren kein einziges Land eine wirklich gute Klimapolitik macht. Auf dem ersten vergebenen Platz steht Dänemark, dahinter folgen Schweden und Großbritannien.

Die Umstellung der weltweiten Energiewirtschaft auf erneuerbare Energiequellen hat für die Autoren an Fahrt gewonnen. 51 von 58 untersuchten Ländern fördern die Erneuerbaren. Christoph Bals, politischer Geschäftsführer von Germanwatch, sieht auch insgesamt Fortschritte.

"Wenn sich diese Trends wirklich fortsetzen, dass hier eine positive Entwicklung das Ergebnis sein könnte, das zeigt, wie wichtig jetzt ein Abkommen ist, das für Investoren jetzt ein klares Signal in diese Richtung gibt: Mehr erneuerbare Energien, mehr Energieeffizienz und weniger Kohle, dann könnten wir bald den Höhepunkt der Emissionen weltweit erreicht haben.""

1.3.14 dpa/AFP/epd

in: welt.de, 8.12.2014

"Deutschland ist beim Klimaschutz nur Mittelmaß"

http://www.welt.de/wissenschaft/umwelt/article135150152/Deutschland-ist-beim-Klimaschutz-nur-Mittelmass.html

"Im Kampf gegen den Klimawandel ist Dänemark schon wieder Klassenbester. Deutschland ist weit abgeschlagen, Schuld ist die Energiewende. Der neue Klimaschutz-Index birgt indes eine Besonderheit.

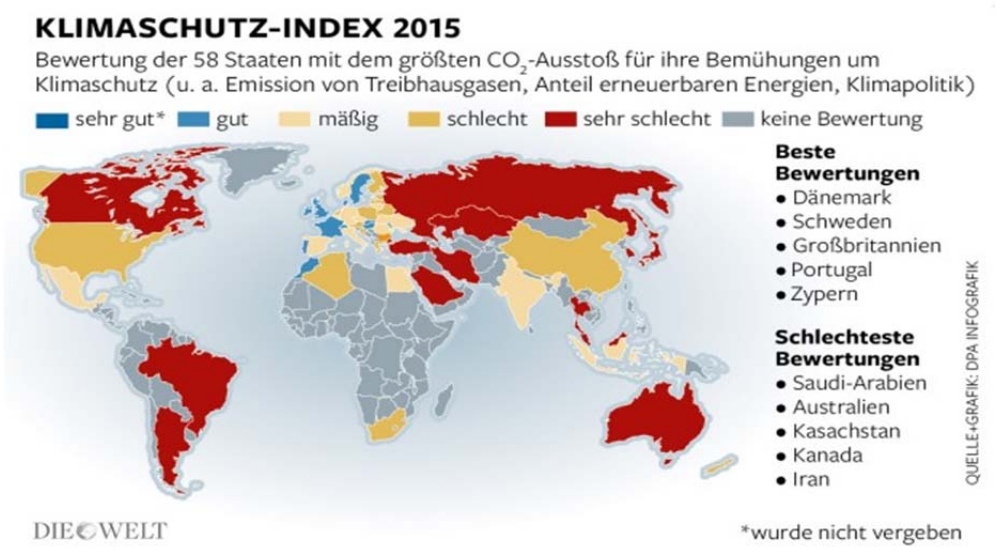

Europäische Umweltorganisationen setzen während der Klimakonferenz in Lima ein Zeichen: Weil keines der 58 untersuchten Länder ausreichende Anstrengungen gegen den gefährlichen Klimawandel unternehme, bleiben im neuen Klimaschutz-Index die ersten drei Spitzenplätze unbesetzt.

Insgesamt reichten die Klimaziele der EU für 2020 und 2030 laut Germanwatch nicht aus, um das Ziel zu erreichen, heißt es. Besonders Bulgarien (Rang 41) und Polen (40) werden wegen ihres Widerstands gegen mehr Klimaschutz kritisiert.

Bestes Land auf Platz vier ist Dänemark, das zum dritten Mal in Folge die Liste der Länder anführt, die weltweit am meisten für den Klimaschutz tun. Dänemark verzeichne zwar immer noch ein relativ hohes Emissionsniveau, jedoch sei der CO_2-Ausstoß seit 1997 mehr oder weniger stetig gefallen und der Trend habe sich von 2007 bis 2012 mit einem Rückgang von 19 Prozent gefestigt.

"Die Tatsache, dass ein industrialisiertes Land das fortschrittlichste beim Klimaschutz ist, lässt für die globale Entwicklung hoffen, insbesondere mit Blick auf ein (Weltklima-)Abkommen 2015 in Paris", lobte die Studie das skandinavische Land.

Deutschland verharrt hingegen insbesondere wegen der steigenden Kohleverstromung in dem Vergleich der 58 größten CO_2-Emittenten nur auf Rang 22. In den ersten acht Indizes von 2005 bis 2013 war Deutschland bislang immer unter den Top Ten zu finden gewesen.

"Das sogenannte Energiewende-Dilemma – also der starke Anstieg der Kohleverstromung bei gleichzeitigem Ausbau der Erneuerbaren Energien – zerstört bislang Deutschlands Klimabilanz", erklärt Jan Burck von Germanwatch laut einer vorabveröffentlichten Mitteilung bei der Vorstellung des neuen Index. Einziger Ausweg seien politische Weichenstellungen zur Verringerung der Kohleverstromung.

"Wir hatten soviel Kohlestrom wie lange nicht mehr im Netz", sagte auch der politische Geschäftsführer von Germanwatch, Christoph Bals. Die Änderung zum Vorjahr (Platz 19) sei aber nicht inhaltlich begründet und beruhe auf einer notwendigen Bereinigung statistischer Daten.

Das von der Bundesregierung vergangene Woche in ihrem Klimaschutzpaket angekündigte Gesetz zur Reduzierung der Kohlendioxidemissionen würde bis 2020 die Emissionen des Stromsektors jedoch deutlich senken, heißt es in dem Bericht weiter.

Bei Verabschiedung des Gesetzes und konsequenter Umsetzung des Gesamtprogramms habe Deutschland gute Chancen, im nächsten Klimaschutz-Index wieder einige Plätze nach oben zu klettern. Der Anfang des Monats ebenfalls vom Bundeskabinett beschlossene Nationale Aktionsplan Energieeffizienz konnte im Index laut Germanwatch noch nicht berücksichtigt werden.

Die im Index der Umweltorganisation Germanwatch und des Bündnisses "Climate Action Network Europe" aufgeführten Staaten sind für über 90 Prozent der energiebedingten Kohlendioxidemissionen (CO_2) verantwortlich.

Studienautor Burck betont, der Anstieg der Emissionen habe sich insgesamt verlangsamt. Bei den Erneuerbaren Energien sei zudem in 51 der 58 Länder ein positiver Trend zu verzeichnen. Die meisten zeigten zweistellige Zuwachsraten.

Mit Dänemark, Schweden und Großbritannien (Plätze vier bis sechs) liegen drei EU-Staaten an der Spitze des neuen Index. In diesen Ländern habe der Boom bei den Erneuerbaren zu sinkenden Emissionen geführt.

Außerhalb der EU verbesserten sich vor allem Marokko (Rang 9) wegen des Ausbaus Erneuerbarer Energien und Mexiko (18) wegen guter Noten für die internationale Klimapolitik. China rückte auf Platz 45 vor, direkt hinter die USA.

Schlusslichter unter den Industrienationen sind Kanada (Rang 58) und Australien (60). Sie bilden gemeinsam mit Kasachstan (59) und Saudi-Arabien (61) das Schlussquartett im Klimaschutz-Index, der die Höhe der Emissionen, ihre Entwicklung und die Umweltpolitik vergleicht.

Insgesamt sieht Germanwatch trotz der weltweit weiter wachsenden CO_2-Emissionen positive Anzeichen für mehr Klimaschutz, allerdings noch nicht in ausreichendem Maße. "Ein Jahr vor dem wichtigen Klimagipfel in Paris sehen wir eine Reihe positiver Signale für mehr Klimaschutz weltweit", sagt Burck.

"Das Wachstum der Emissionen verlangsamt sich und die Erneuerbaren Energien boomen wegen sinkender Kosten weltweit – vor allem auch in China, dem größten CO_2-Emittenten. Vom Klimagipfel im kommenden Jahr in Paris müsse ein klares Signal an Investoren, Nationalstaaten und Bürger ausgehen."

- **Also found in:**

1.3.15 morgenpost.de, 8.12.2014

http://www.morgenpost.de/web-wissen/article135150152/Deutschland-ist-beim-Klimaschutz-nur-Mittelmass.html

1.3.16 Deutsche Welle/dw.de, 9.12.2014

"Weltrangliste des Klimaschutzes"

http://www.dw.de/weltrangliste-des-klimaschutzes/a-18116122

"Die Umweltorganisation Germanwatch stellt in Lima den Klimaschutz-Index vor. Er zeigt, welche Länder einen besonders wertvollen Beitrag für das Weltklima leisten – und welche Staaten sich klimapolitisch verweigern.

Ganz zaghaft scheint sich in Sachen Klimapolitik ein neues Bild abzuzeichnen: Das ist nicht mehr nur schwarz und düster und verheerend. Irgendwo ist da am Horizont ein Silberstreifen zu erkennen. Zu diesem Ergebnis kommt die Analyse der Umweltschutzorganisation Germanwatch, die sich sonst eher mahnend zu Wort meldet: "Die CO2-Emissionen wachsen langsamer als die Jahre zuvor und die Erneuerbaren Energien sind weltweit stark auf dem Vormarsch", erklärt Jan Burck gegenüber der Deutschen Welle. Burck ist Autor des Klimaschutz-Index, den er auf der Weltklimakonferenz in Lima vorgestellt hat.

58 Länder wurden für den Index untersucht und anschließend gelistet: Ganz oben stehen die Länder, die sich in Sachen Klimaschutz wirklich bemühen. Diejenigen, die sich auch in Lima mit ihren guten Ergebnissen brüsten können. Und genau das ist auch eines der Ziele der Umweltorganisation. "Wir versuchen hier auch eine Art Wettbewerb auszulösen", sagt Burck und fügt hinzu: "Auch bei den Reden der Minister auf der Klimakonferenz wird der Index immer wieder genannt und zum Beispiel gesagt: 'Schaut mal, wir machen das besser als ihr'."

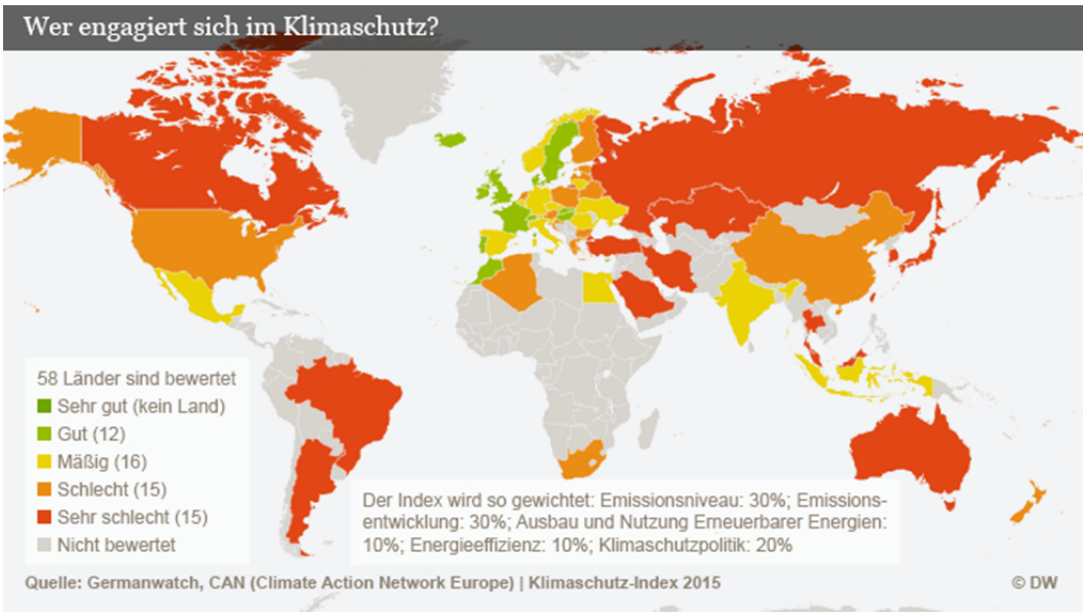

Hoffnungsvolle Signale aus Europa und Marokko

Mit ihren guten Ergebnissen brüsten können sich vor allem drei europäische Länder: Dänemark, Schweden und Großbritannien nehmen die Plätze vier bis sechs ein. Die Spitzenplätze eins bis drei bleiben auch im diesjährigen, zehnten, Ranking leer: Denn nach Ansicht von Germanwatch habe kein Land genug unternommen, um einen gefährlichen Klimawandel zu vermeiden. Allerdings zeigt sich die Organisation optimistisch, dass dies im nächsten Jahr anders sein könnte – denn Dänemark und Schweden gelang es erstmals, ihren Beitrag zum "Zwei-Grad-Ziel" einzuhalten. Gemeint ist damit das Ziel, die Erderwärmung auf weniger als zwei Grad gegenüber dem Niveau vor Beginn der Industrialisierung zu begrenzen.

"Dänemark hat es geschafft, seine Emissionen ziemlich stark zu senken", erläutert Burck das gute Ergebnis des Spitzenreiters. Ausschlaggebend hierfür seien auch die ehrgeizigen politischen Maßnahmen für Erneuerbaren Energien gewesen. So gilt Dänemark als gutes Beispiel für die weitreichende Umsetzung von Klimaschutzzielen in einem Industriestaat.

Überraschender ist die Platzierung eines Entwicklungslandes wie Marokko unter den Top Ten. "Das Land tut sich sehr stark mit Investitionen in Erneuerbare Energien hervor. Vor allem in Solarenergien", berichtet der Autor der Studie. "Marokko könnte es schaffen, den klassischen Entwicklungssprung – der normalerweise immer mit fossilen Energien einhergeht – zu überspringen. Und vielleicht in eine Energieversorgung einzusteigen, die nachhaltig ist."

Klima-Sünder Saudi-Arabien und Australien

Aber der Klima-Index offenbart auch, wer sich bislang wenig um den Klimaschutz schert. Ganz unten – auf Platz 61 – steht erneut Saudi-Arabien, dessen Emissionsniveau unverändert hoch bleibt. Nur einen Platz besser ist Australien. Ganze 21 Ränge büßte das Industrieland im Vergleich zum Vorjahr ein. Grund hierfür war vor allem die Bewertung der klimapolitischen Maßnahmen, die unter der konservativen Regierung weitreichend zurückgefahren wurden, so die Studie von Germanwatch.

Aber auch Deutschland erhält in diesem Jahr nur eine Bewertung im Mittelfeld: "Das sogenannte Energiewende-Dilemma – also der starke Anstieg der Kohleverstromung bei gleichzeitigem Ausbau der Erneuerbaren Energien – zerstört bislang Deutschlands Klimabilanz", sagt Burck. Sollte dieses Problem klimapolitisch gelöst werden, habe Deutschland aber gute Chancen, in den nächsten Jahren in der Weltrangliste des Klimaschutzes wieder aufzusteigen."

Weitere Artikel aus Deutschland:

1.3.17 *Klimaretter.info*, 8.12.2014

"Die Welt auf dem Weg zu 3,7 Grad"

http://www.klimaretter.info/dossiers/klimagipfel-lima/hintergruende/17768-die-welt-auf-dem-weg-zu-37-grad

1.3.18 *scinexx.de*, 9.12.204

"Klimaschutz: Deutschland nur Mittelmaß"

http://www.scinexx.de/wissen-aktuell-18340-2014-12-09.html

1.3.19 *WirtschaftsWoche/wiwo.de*, 8.12.2014

"So schneiden die Länder beim Klimaschutz ab"

http://www.wiwo.de/politik/ausland/klimaschutz-index-2014-so-schneiden-die-laender-beim-klimaschutz-ab/11089390.html

1.3.20 *Euractiv Germany*, 9.12.2014

"Global comparison reveals Germany's 'Energiewende dilemma'"

http://www.euractiv.com/sections/energy/global-comparison-reveals-germanys-energiewende-dilemma-310666

1.3.21 *Solarify*, 11.12.2014

"Deutschland fällt im Ranking zurück"

http://www.solarify.eu/2014/12/11/058-deutschland-fallt-im-ranking-zuruck/

1.3.22 *Deutsch-Türkische Nachrichten*, 12.12.2014

"Platz 51 von 58: Türkei bekommt CO2-Emissionen nicht in den Griff"

http://www.deutsch-tuerkische-nachrichten.de/2014/12/507361/platz-51-von-58-tuerkei-bekommt-co2-emissionen-nicht-in-den-griff/

1.3.23 *Windmesse.de*, 12.12.2014

"Klimaschutz-Index 2015: Deutschland muss mehr leisten!"

http://w3.windmesse.de/windenergie/news/17112-klimaschutz-index-2015-deutschland-muss-mehr-leisten

1.3.24 *energiezukunft.eu*, 17.12.2014

"Deutschland nur Klimaschutz-Mittelmaß"

http://www.energiezukunft.eu/klimawandel/deutschland-nur-klimaschutz-mittelmass-gn102788/

2 Austria

2.1 TV

2.1.1 *ORF2/ZIB*, 8.12.2014, 22 Uhr

Interview mit dem österreichischen Umweltminister Andrä Rupprechter, z.T. zum KSI

2.2 Online

2.2.1 Kronenzeitung, 9.12.2014

"Österreich nur 36. hinter Deutschland und Rumänien"

http://www.krone.at/Oesterreich/Oesterreich_nur_36._hinter_Deutschland_und_Rumaenien-Klimaschutz-Ranking-Story-430593

"Das Klimaschutz- Ranking der Umweltschutzorganisation Germanwatch grenzt an Österreich-Bashing: Denn von insgesamt 58 untersuchten Ländern sind wir auf Platz 36 abgerutscht. Das schlechteste Ergebnis seit vier Jahren und vor allem der Umstand, dass unser Land hinter Staaten wie Marokko (Rang neun), der Slowakei (15), Ägypten (24), Rumänien (25) oder der Ukraine (30) liegt, dürfte bei so manchem für Kopfschütteln und Unverständnis sorgen.

Angeführt wird die im Zuge der UNO- Klimakonferenz in Lima vorgestellte Liste der Länder, die angeblich weltweit am meisten für den Klimaschutz tun, zum dritten Mal in Folge von Dänemark. Weil für Germanwatch allerdings keiner der 58 untersuchten Staaten ausreichende Anstrengungen gegen den gefährlichen Klimawandel unternimmt, bleiben im aktuellen Klimaschutz- Index (KSI) die ersten drei Plätze unbesetzt.

Dänemark verzeichne zwar noch immer ein relativ hohes Emissionsniveau, doch sei der CO2- Ausstoß seit 1997 mehr oder weniger stetig gefallen und der Trend habe sich von 2007 bis 2012 mit einem Rückgang von 19 Prozent gefestigt, wird der KSI- Spitzenreiter von den Autoren der Studie gelobt.

Hinter Dänemark rangiert Schweden, wo die Gebäude- Emissionen vor allem durch Heizungen von 2007 bis 2012 um rund 70 Prozent zurückgegangen seien. Das beste Resultat unter den Entwicklungsländern erzielte Marokko (Platz neun), das sich vor allem wegen seines Engagements bei den erneuerbaren Energien um sechs Ränge verbesserte und erstmals unter den Top Ten rangiert. Weit abgeschlagen liegen übrigens die beiden weltweit größten CO2- Sünder China (Platz 45) und die USA (44).

Österreich verschlechterte sich gegenüber 2013 um fünf Plätze und ist in der Auflistung nur noch an der 36. Position zu finden - das schlechteste Ergebnis seit vier Jahren. "Österreichs Politik verharrt schon jahrelang im Dornröschenschlaf", kritisierte Johannes Wahlmüller, Klimasprecher von Global 2000.

"In den vergangenen drei Jahren wurde keine einzige nennenswerte politische Initiative gesetzt, die nicht mit der Umsetzung von EU- Richtlinien zusammenhing."

Unserem Nachbarn Deutschland attestiert die Studie zwar eine leichte Verbesserung in der Kategorie Klimapolitik, doch das sogenannte Energiewende-Paradox fiel stark ins Gewicht: Denn trotz des starken Ausbaus der erneuerbaren Energien stiegen die Emissionen aufgrund der Braunkohle-

kraftwerke. "Wir hatten so viel Kohlestrom wie lange nicht mehr im Netz", sagte der politische Geschäftsführer von Germanwatch, Christoph Bals.

Die im Index aufgeführten Staaten sind für mehr als 90 Prozent der energiebedingten CO2- Emissionen verantwortlich. Studienautor Jan Burck betonte, der Anstieg der Emissionen habe sich insgesamt verlangsamt. Bei den erneuerbaren Energien sei zudem in 51 der 58 untersuchten Länder ein positiver Trend zu verzeichnen.

80 Prozent der Bewertungen basieren laut Germanwatch auf den objektiven Kriterien Emissionstrend und -niveau. Der Rest der Analyse beruhe auf den Einschätzungen von über 200 befragten Experten zur nationalen und internationalen Klimapolitik ihrer jeweiligen Länder."

2.2.2 Kurier, 8.12.2014

"Gute Noten für Dänemark - Österreich rutscht ab"

http://kurier.at/lebensart/leben/klimaschutz-index-gute-noten-fuer-daenemark-oesterreich-rutschte-ab/101.444.099

"Europäische Umweltorganisationen setzten während der Klimakonferenz in Lima ein Zeichen: Weil keines der 58 untersuchten Länder ausreichende Anstrengungen gegen den gefährlichen Klimawandel unternehme, bleiben im neuen Klimaschutz-Index die ersten drei Plätze unbesetzt. "Österreich ist um fünf Plätze auf den 36. Rang abgerutscht", berichtete Global 2000 am Montag.

Dänemark führt zum dritten Mal in Folge die Liste der Länder an, die weltweit am meisten für den Klimaschutz tun. Allerdings rangiert das Land "nur" auf Platz vier des Klimaschutz-Indexes, den die Umweltschutzorganisation Germanwatch und das Bündnis Climate Action Network Europe vorstellten.

Die im Index aufgeführten Staaten sind für mehr als 90 Prozent der energiebedingten Kohlendioxid-Emissionen (CO2) verantwortlich. Studienautor Jan Burck betonte, der Anstieg der Emissionen habe sich insgesamt verlangsamt. Bei den erneuerbaren Energien sei zudem in 51 der 58 Länder ein positiver Trend zu verzeichnen. Die meisten zeigten zweistellige Zuwachsraten.

Dänemark verzeichne zwar immer noch ein relativ hohes Emissionsniveau, jedoch sei der CO2-Ausstoß seit 1997 mehr oder weniger stetig gefallen und der Trend habe sich von 2007 bis 2012 mit einem Rückgang von 19 Prozent gefestigt. "Die Tatsache, dass ein industrialisiertes Land das fortschrittlichste beim Klimaschutz ist, lässt für die globale Entwicklung hoffen, insbesondere mit Blick auf ein (Weltklima-)Abkommen 2015 in Paris", lobte die Studie das skandinavische Land.

Hinter Dänemark rangiert Schweden, wo die Gebäude-Emissionen vor allem durch Heizungen von 2007 bis 2012 um rund 70 Prozent zurückgegangen seien. Das beste Resultat unter den Entwicklungsländern erzielte Marokko (Platz 9), das sich vor allem wegen seines Engagements bei den erneuerbaren Energien um sechs Plätze verbesserte und erstmals unter den Top 10 rangiert. Weit abgeschlagen liegen die beiden weltweit größten C02-Emittenten China (Platz 45) und die USA (Platz 44).

Für Österreich ist der 36. Platz das schlechteste Ergebnis seit vier Jahren. "Österreichs Politik verharrt schon jahrelang im Dornröschenschlaf", kritisierte Johannes Wahlmüller, Klimasprecher von Global 2000 in einer Reaktion. "In den vergangenen drei Jahren wurde keine einzige nennenswerte politische Initiative gesetzt, die nicht mit der Umsetzung von EU-Richtlinien zusammenhing." Politische Eigeninitiativen, Finanzmittel und der Mut zu langfristigem Denken wären dringend ge-

braucht. Ohne Beitrag zum Green Climate Fund drohe eine blamable Vorstellung Österreichs in Lima.

Der deutschen Regierung attestierte die Studie zwar eine leichte Verbesserung in der Kategorie Klimapolitik. "Aber diesmal fiel das sogenannte Energiewende-Paradox stark ins Gewicht, das heißt: Trotz des starken Ausbaus der erneuerbaren Energien stiegen die Emissionen aufgrund der Braunkohlekraftwerke. Wir hatten soviel Kohlestrom wie lange nicht mehr im Netz", sagte der politische Geschäftsführer von Germanwatch, Christoph Bals."

- **Also found in:**

2.2.3 Salzburger Nachrichten, 8.12.2014

http://www.salzburg.com/nachrichten/welt/chronik/sn/artikel/klimaschutz-index-spitzenplaetze-unbesetzt-oesterreich-rutscht-ab-130750/

2.2.4 *APA-OTS*, 8.12.2014

"GLOBAL 2000: Österreich rutscht im internationalen Klimaschutzranking um fünf Plätze ab"

http://www.ots.at/presseaussendung/OTS_20141208_OTS0031/global-2000-oesterreich-rutscht-im-internationalen-klimaschutzranking-um-fuenf-plaetze-ab

3 Switzerland

3.1 Online

3.1.1 Neue Zürcher Zeitung, 8.12.2014

"Schweiz fällt im Klima-Rating zurück"

http://www.nzz.ch/schweiz/schweiz-faellt-im-klima-rating-zurueck-1.18440550

"Pünktlich zur Uno-Klimakonferenz in Lima ist das neue Klima-Rating erschienen. Die Nichtregierungsorganisationen «Germanwatch» und «Climate Action Network» vergleichen darin die Bemühungen von Staaten im Kampf gegen den menschengemachten Klimawandel. In die Betrachtung fliessen etwa die Höhe der Emissionen, deren Entwicklung sowie die Klimapolitik ein.

Die Schweiz fällt im Vergleich zum Vorjahr vom 8. auf den 11. Platz zurück. Ihre «Performance» wird aber noch immer als insgesamt gut bezeichnet. Während die angepackte Energiewende positiv ins Gewicht fiel, schnitt die Schweiz beim Kriterium «internationale Klimapolitik» schlechter ab, da sie ihre Klimaziele (noch) nicht erhöht hat. Am besten rangiert war die Schweiz 2012: Damals schaffte sie es auf den 7. Platz.

Einmal mehr an der Spitze liegt Dänemark, das den vierten Rang belegt, dann folgen Schweden und das Vereinigte Königreich. Die ersten drei Plätze wurden wie gewohnt nicht besetzt, da kein

Land die Anforderungen für das Podest erfüllte. Die Schlusslichter der 61 untersuchten Staaten bilden Australien und Saudiarabien."

3.1.2 *Blick.ch*, 8.12.2014

"Schweiz fällt aus den Top Ten"

http://www.blick.ch/news/schweiz/klimaschutz-rating-schweiz-faellt-aus-den-top-ten-id3334561.html

3.1.3 *bluewin.ch*, 8.12.2014

Schweiz fällt beim Klimaschutz zurück

https://www.bluewin.ch/de/news/ausland/2014/12/8/klimaschutz-rating--schweiz-faellt-aus-den-top-ten.html

3.1.4 *Cash*, 8.12.2014

"Klimaschutz-Rating: Schweiz fällt aus den Top Ten"

http://www.cash.ch/news/alle/klimaschutzrating_schweiz_faellt_aus_den_top_ten-3273381-448

3.1.5 *EE News*, 9.12.2014

"WWF: Schweiz fällt im Klima-Länderrating zurück"

http://www.ee-news.ch/de/article/30131/wwf-schweiz-faellt-im-klima-laenderrating-zurueck

3.1.6 *Facts*, 8.12.2014

"Australia named worst-performing industrial country on climate change"

http://facts.ch/articles/11679845-australia-named-worst-performing-industrial-country-o

3.1.7 Schweiz Magazin, 8.12.2014

"Klimaschutz: Schweiz fällt zurück"

http://www.schweizmagazin.ch/panorama/21604-Klimaschutz-Schweiz-fllt-zurck.html

3.1.8 *Swissinfo* (ENG), 8.12.2014

"Switzerland drops in climate ranking"

http://www.swissinfo.ch/eng/switzerland-drops-in-climate-ranking/41157632

3.1.9 SWI/swissinfo.ch, 8.12.2014

Klimaschutz-Rating: Schweiz fällt aus den Top Ten

http://www.swissinfo.ch/ger/alle-news-in-kuerze/klimaschutz-rating--schweiz-faellt-aus-den-top-ten/41158534

3.1.10 Zürcher Unterländer, 8.12.2014

Klimaschutz-Rating: Schweiz fällt aus den Top Ten

http://www.zuonline.ch/artikel_283741.html

4 Australia

4.1 Online

4.1.1 The Independent, 9.12.2014

"Australia ranked world's worst for climate change action"

http://www.independent.co.uk/environment/climate-change/australia-is-the-worst-industrial-country-in-the-world-for-climate-change-report-finds-9911976.html?origin=internalSearch

- **Also found in:**

4.1.2 Ballina Shire Advocate, 9.12.2014

http://www.ballinaadvocate.com.au/news/australia-rated-lower-than-kazakhstan-climate/2479460/

4.1.3 The Chronicle, 9.12.2014

http://www.thechronicle.com.au/news/australia-rated-lower-than-kazakhstan- clima-te/2479460/

4.1.4 *Click Green*, 9.12.2014

http://www.clickgreen.org.uk/analysis/general-analysis/125359-denmark-tops-world- league-for-climate-change-action,-saudi-arabia-remains-bottom.html

4.1.5 BBC Australia, 9.12.2014

"Australia worst performer on climate change report"

http://www.bbc.com/news/world-australia-30389737

(...) "As a result, [Australia] lost a further 21 positions in the policy evaluation compared with last year (2013), thus replacing Canada as the worst performing industrial country." Since it took office in 2013, Prime Minister Tony Abbott's government has scrapped a tax on carbon and wants to halve the country's legislated renewable energy target. It has yet to secure enough votes in the senate to cut the target, which has created uncertainty for renewable energy investors."

4.1.6 The West Australian, 9.12.2014

Unique visitors per month: 2,4 Mio.

"The Greens are accusing the Federal Government of trying to ensure there

is not an outcome at next year's climate change talks in Paris."

https://au.news.yahoo.com/a/25726007/julie-bishop-calls-for-legally-binding-carbon-targets-greens-labor-question-motive/?source=wan

- **Also found in:**

4.1.7 PRIME7 - Yahoo!7_n7, 9.12.2014

https://au.prime7.yahoo.com/n7/news/a/-/national/25726007/julie-bishop-calls-for-legally-binding-carbon-targets-greens-labor-question-motive/

4.1.8 PRIME7 - Yahoo!7_v1, 9.12.2014

https://au.prime7.yahoo.com/v1/news/a/-/national/25726007/julie-bishop-calls-for-legally-binding-carbon-targets-greens-labor-question-motive/

4.1.9 PRIME7 - Yahoo!7_n2, 9.12.2014

https://au.prime7.yahoo.com/n2/news/a/-/national/25726007/julie-bishop-calls-for-legally-binding-carbon-targets-greens-labor-question-motive/

4.1.10 SBS Radio, 9.12.2014

Unique visitors: 1,5 Mio.

"A new report ranks Australia as the worst performer on climate change

among industrialised nations."

http://www.sbs.com.au/podcasts/Podcasts/radionews/episode/378523/Australia-second-worst-on-climate-change-report

4.1.11 Byron Shire News, 9.12.2014

"AUSTRALIA'S plans to tackle climate change have been rated weaker than

Kazakhstan's in a global performance index released on Tuesday."

http://www.byronnews.com.au/news/australia-rated-lower-than-kazakhstan-climate/2479460/

4.1.12 *Crikey*, 12.12.2014

"Australia’s piddling Climate Fund pledge leaves sour taste in Lima"

http://www.crikey.com.au/2014/12/12/australias-piddling-climate-fund-pledge-leaves-sour-taste-in-lima/?wpmp_switcher=mobile

4.1.13 *Eco News*, 9.12.2014

"Australia has continued its decline into international pariah status on the issue of climate change, with a new report ranking as the"

http://www.echonews.com.au/news/australia-rated-lower-than-kazakhstan-climate/2479460/

4.1.14 Diocese of Broken Bay, 3.12.2014

"In keeping with Advent as a time of prayerful expectation, a “Light for

Lima” prayer vigil was held on Tuesday night to pray for"

http://www.dbb.org.au/news/fx-articles.cfm?loadref=12&id=213

4.1.15 Insights Magazine, 1.12.2014

"In keeping with Advent as a time of prayerful expectation, a “Light for

Lima” prayer vigil is being held on Tuesday night to pray for"

http://www.insights.uca.org.au/news/prayer-vigil-light-for-lima

4.1.16 *Junkee*, 9.12.2014

"On today’s episode of “Yet Another Gentle Reminder Of How We’re All

Absolutely Screwed”, the tenth edition of the Climate"

http://junkee.com/we-completely-dominated-saudi-arabia-in-the-latest-climate-change-performance-rankings/46934

4.1.17 Northern Rivers Echo, 9.12.2014

"AUSTRALIA'S plans to tackle climate change have been rated weaker than

Kazakhstan's in a global performance index released on Tuesday."

http://www.sbs.com.au/news/article/2014/12/09/australia-second-worst-climate-change-report?cid=trending

4.1.18 *SBS*, 9.12.2014

"Australia second worst on climate change: report"
http://www.sbs.com.au/news/article/2014/12/09/australia-second-worst-climate-change-report

4.1.19 South Burnett Times, 9.12.2014

"AUSTRALIA'S plans to tackle climate change have been rated weaker than
Kazakhstan's in a global performance index released on Tuesday."
http://www.southburnetttimes.com.au/news/australia-rated-lower-than-kazakhstan-climate/2479460/

4.1.20 Special Broadcasting Service - News, 9.12.2014

Unique visitors: 1,6 Mio.

"Australia sits second last on the Climate Change Performance Index following the repeal of climate change policies, say its authors."

http://www.sbs.com.au/news/article/2014/12/09/australia-second-worst-climate-change-report?cid=trending

4.1.21 Sunshine Coast Daily, 9.12.2014

"AUSTRALIA'S plans to tackle climate change have been rated weaker than

Kazakhstan's in a global performance index released on Tuesday."

http://www.sunshinecoastdaily.com.au/news/australia-rated-lower-than-kazakhstan-climate/2479460/

4.1.22 Sydney Morning Herald, 9.12.2014

"Australia ranked worst-performing developed nation on climate performance"

http://www.smh.com.au/environment/climate-change/australia-ranked-worstperforming-developed-nation-on-climate-performance-20141209-122nk4.html

4.1.23 The New Daily, 8.12.2014

"Voters and international community unhappy with lack of climate change

action."

http://thenewdaily.com.au/news/2014/12/09/australia-saudi-arabia-worst-performing-climate/

4.1.24 The Queensland Times, 9.12.2014

"AUSTRALIA'S plans to tackle climate change have been rated weaker than

Kazakhstan's in a global performance index released on Tuesday."

http://www.qt.com.au/news/australia-rated-lower-than-kazakhstan-climate/2479460/

4.1.25 Warwick Daily News, 9.12.2014

"AUSTRALIA'S plans to tackle climate change have been rated weaker than

Kazakhstan's in a global performance index released on Tuesday."

http://www.warwickdailynews.com.au/news/australia-rated-lower-than-kazakhstan-climate/2479460/

5 Belgium

5.1 Online

5.1.1 De Standaard, 8.12.2014

Unique visitors: 1,0 Mio.

"België zakt twee plaatsen in jaarlijkse klimaatrangschikking"

http://www.standaard.be/cnt/dmf20141208_01418756

5.1.2 *Het Laatste Nieuws* (HLN.BE), 8.12.2014

Unique visitors: 1,6 Mio.

"België zakt twee plaatsen op wereldwijde klimaatranglijst"

http://www.hln.be/hln/nl/922/Nieuws/article/detail/2145755/2014/12/08/Belgie-zakt-twee-plaatsen-op-wereldwijde-klimaatranglijst.dhtml

5.1.3 *Agri Press*, 9.12.2014

"Ons land zakt in jaarlijkse klimaatrangschikking"

http://www.agripress.be/start/artikel/539180/nl

5.1.4 *DH.be*, 8.12.2014

"La Belgique perd deux places dans le classement des efforts climatiques"

http://www.dhnet.be/actu/monde/la-belgique-perd-deux-places-dans-le-classement-des-efforts-climatiques-54861a5135707696bafbe444

5.1.5 *EurActiv*, 8.12.2014

"India outperforms Netherlands and Austria on climate"

http://www.euractiv.com/sections/energy/india-outperforms-netherlands-and-austria-climate-310662

5.1.6 *Lalibre.be*, 8.12.2014

"Efforts climatiques: La Belgique perd deux places"

http://www.lalibre.be/actu/planete/efforts-climatiques-la-belgique-perd-deux-places-54860c2c3570a0fe4cceacec

5.1.7 *Le Vif*, 8.12.2014

"La Belgique perd deux places dans le classement des efforts climatiques"

http://www.levif.be/actualite/environnement/la-belgique-perd-deux-places-dans-le-classement-des-efforts-climatiques/article-normal-356781.html

5.1.8 *Metro*, 8.12.2014

"La Belgique perd deux places dans le classement des efforts climatiques"

http://fr.metrotime.be/2014/12/08/news/la-belgique-perd-deux-places-dans-le-classement-des-efforts-climatiques/

5.1.9 *Metro*, 8.12.2014

"België zakt twee plaatsen in jaarlijkse klimaatrangschikking"

http://nl.metrotime.be/2014/12/08/news/belgie-zakt-twee-plaatsen-in-jaarlijkse-klimaatrangschikking/

5.1.10 *Metro*, 9.12.2014

"Efforts climatiques: La Belgique perd deux places dans le classement"

http://fr.metrotime.be/2014/12/09/must-read/efforts-climatiques-la-belgique-perd-deux-places-dans-le-classement/

5.1.11 *Skynet.be*, 8.12.2014

"La Belgique perd deux places dans le classement des efforts climatiques"

http://www.skynet.be/actu-sports/actu/belgique/article/1107384/la-belgique-perd-deux-places-dans-le-classement-des-efforts-climatiques

5.1.12 *VTM*, 9.12.2014

"België zakt op klimaatrangschikking"

http://nieuws.vtm.be/buitenland/119346-belgie-zakt-op-klimaatrangschikking

6 Brazil

6.1 Online

6.1.1 *Veja*, 8.12.2014

Unique visitors: 8,9 Mio.

"ONU: combate do Brasil às mudanças climáticas é 'muito ruim' "

http://veja.abril.com.br/noticia/ciencia/desempenho-brasileiro-no-combate-a-mudancas-climaticas-e-muito-ruim

7 Bulgaria

7.1 Online

7.1.1 Novinite: Sofia News Agency, 10.12.2014

"Bulgaria Ranks Poorly in Climate Change Performance Index"

http://www.novinite.com/articles/165336/Bulgaria+Ranks+Poorly+In+Climate+Change+Performance+Index

"(...) Its authors describe the CCPI as an instrument designed to enhance transparency in international climate politics. Its aim is to put political and social pressure on those countries that have, up until now, failed to take ambitious action on climate protection. It also aims to highlight those countries with best-practice climate policies."

8 China

8.1 Online

8.1.1 Xinhua/Shanghai Daily, 15.12.2014

"'Very poor' rating triggers criticism on New Zealand climate policy"

http://www.shanghaidaily.com/article/article_xinhua.aspx?id=258677

"WELLINGTON, Dec. 15 (Xinhua) -- The New Zealand government was criticized for its climate policy on Monday after an international monitoring group rated its climate performance as "very poor." The Climate Change Performance Index (CCPI), produced by the Germany-based Germanwatch, ranked New Zealand at 42 of 58 highest emitting countries and regions in its overall assessment of climate protection performance in its climate policy category."

9 Denmark

9.1 Online

9.1.1 Altinget, 8.12.2014

"Danmark indtager førstepladsen for energi- og klimapolitik"

http://www.altinget.dk/navnenyt.aspx?id=16524

9.1.2 *Aoh.dk*, 8.12.2014

"Klimaminister: Lima-aftale er sidste chance for klimaet"

http://aoh.dk/ritzau/klimaminister--lima-aftale-er-sidste-chance-for-klimaet

9.1.3 *Aoh.dk*, 8.12.2014

"Danmark sætter tyk streg under sin position som klimaduks"

http://aoh.dk/ritzau/danmark-saetter-tyk-streg-under-sin-position-som-klimaduks

9.1.4 *Avisen.dk*, 8.12.2014

"Danmark sætter tyk streg under sin position som klimaduks"

http://www.avisen.dk/danmark-saetter-tyk-streg-under-sin-position-som-kli_297782.aspx

9.1.5 *Avisen.dk*, 8.12.2014

"Klimaminister: Lima-aftale er sidste chance for klimaet"

http://www.avisen.dk/klimaminister-lima-aftale-er-sidste-chance-for-klim_297786.aspx

9.1.6 Copenhagen Capacity, 12.12.2014

"Denmark leads Climate Change Performance Index 2015"

http://www.copcap.com/Newslist/2014/Denmark-leads-Climate-Change-Performance-Index-2015

9.1.7 Dansk Fjernvarme, 9.12.2014

"Danmark er verdens klimaduks"

http://www.danskfjernvarme.dk/nyheder/presseklip/141209danmark-er-verdens-klimaduks

9.1.8 *DR*, 8.12.2014

"Rapport: Danmarks klimapolitik er verdens bedste - men med sorte pletter" http://www.dr.dk/Nyheder/Indland/2014/12/08/123534.htm

9.1.9 Dagbladet Information 8.12.2014

"Danmark sætter tyk streg under sin position som klimaduks"

http://www.information.dk/telegram/518231

9.1.10 Danmarks Naturfredningsforening, 8.12.2014

"DN: Danmark skal bide sig fast i klima-førsteplads"

http://www.dn.dk/Default.aspx?ID=43057

9.1.11 *Dknyt*, 8.12.2014

"Klimaminister: Lima-aftale er sidste chance for klimaet"

http://dknyt.dk/sider/ritzau_artikel.php?ritzau=1&newsid=d1332156-c6d0-4ce4-ae16-f947584cf05c

9.1.12 Der Nordschleswiger, 8.12.2014

"Klimaminister: Lima-aftale er sidste chance for klimaet"

http://www.nordschleswiger.dk/ritzau-news.6224.aspx?newsid=MSM-1084887

9.1.13 Der Nordschleswiger, 8.12.2014

"Danmark sætter tyk streg under sin position som klimaduks"

http://www.nordschleswiger.dk/ritzau-news.6224.aspx?newsid=JDM-1084676

9.1.14 Der Nordschleswiger, 8.12.2014

"FAKTA: Verdens 10 mest klimavenlige lande"

http://www.nordschleswiger.dk/ritzau-news.6224.aspx?newsid=JDM-1084699

9.1.15 *Dknyt*, 8.12.2014

"Danmark sætter tyk streg under sin position som klimaduks"

http://dknyt.dk/sider/ritzau_artikel.php?ritzau=1&newsid=494402b8-8af9-46a2-bcc3-a59f6490db84

9.1.16 *Dknyt*, 8.12.2014

"FAKTA: Verdens 10 mest klimavenlige lande"
http://dknyt.dk/sider/ritzau_artikel.php?ritzau=1&newsid=b2d919ae-28c3-47ab-8c96-c7461dc328ab

9.1.17 *DR.dk*, 8.12.2014

"Klimaminister: Lima-aftale er sidste chance for klimaet"

http://www.dr.dk/Nyheder/Udland/2014/12/08/1208172838.htm

9.1.18 Ekstra Bladet, 8.12.2014

"Klimaminister: Lima-aftale er sidste chance for klimaet"

http://ekstrabladet.dk/

9.1.19 *DR.dk*, 8.12.2014

"Rapport: Danmarks klimapolitik er verdens bedste - men med sorte pletter"

http://www.dr.dk/Nyheder/Indland/2014/12/08/123534.htm

9.1.20 Ekstra Bladet, 8.12.2014

"Danmark sætter tyk streg under sin position som klimaduks"

http://ekstrabladet.dk/

9.1.21 *EnergiWatch*, 8.12.2014

"Rapport: Danmark er igen klimaduks"

http://energiwatch.dk/Energinyt/Politik Markeder/article7270905.ece

9.1.22 Folketidende.dk, 8.12.2014

"Klimaminister: Lima-aftale er sidste chance for klimaet"
http://www.folketidende.dk/

9.1.23 Folketidende.dk, 8.12.2014

"Danmark sætter tyk streg under sin position som klimaduks"

http://www.folketidende.dk/

9.1.24 *Fyens.dk*, 8.12.2014

"Klimaminister: Lima-aftale er sidste chance for klimaet"
http://www.fyens.dk/

9.1.25 *Fyens.dk*, 8.12.2014

"Danmark sætter tyk streg under sin position som klimaduks"

http://www.fyens.dk/

9.1.26 *Information*, 8.12.2014

"Klimaminister: Lima-aftale er sidste chance for klimaet"

http://www.information.dk/telegram/518238

9.1.27 *Information*, 8.12.2014

"Danmark sætter tyk streg under sin position som klimaduks"

http://www.information.dk/telegram/518231

9.1.28 *Information*, 8.12.2014

"FAKTA: Verdens 10 mest klimavenlige lande"

http://www.information.dk/telegram/518232

9.1.29 Jyllands-posten.dk, 8.12.2014

"Klimaminister: Lima-aftale er sidste chance for klimaet"

http://www.jyllands-posten.dk/

9.1.30 Jyllands-posten.dk, 8.12.2014

"Danmark har sat tyk streg under sin position som klimaduks - Indland"

http://www.jyllands-posten.dk/

9.1.31 Kolding Netavis, 8.12.2014

"Danmark sætter tyk streg under sin position som klimaduks"

http://www.dagens.dk/ritzau/danmark-s%C3%A6tter-tyk-streg-under-sin-position-som-klimaduks

9.1.32 Kolding Netavis, 8.12.2014

"FAKTA: Verdens 10 mest klimavenlige lande"

http://www.dagens.dk/ritzau/fakta-verdens-10-mest-klimavenlige-lande

9.1.33 *Lorry*, 8.12.2014

"Klimaminister: Lima-aftale er sidste chance for klimaet"
http://www.tv2lorry.dk/artikel/245216

9.1.34 *Lorry*, 8.12.2014

"Danmark sætter tyk streg under sin position som klimaduks"
http://www.tv2lorry.dk/artikel/245203

9.1.35 Metroxpress -MX.dk, 8.12.2014

"Danmark sætter tyk streg under sin position: Vi er verdens klimaduks"

http://www.mx.dk/

9.1.36 *MJA.DK*, 8.12.2014

"Klimaminister: Lima-aftale er sidste chance for klimaet"

http://mja.dk/ritzau/klimaminister--lima-aftale-er-sidste-chance-for-klimaet

9.1.37 *MJA.DK*, 8.12.2014

"Danmark sætter tyk streg under sin position som klimaduks

http://mja.dk/ritzau/danmark-saetter-tyk-streg-under-sin-position-som-klimaduks

9.1.38 Organic Today, 8.12.2014

"Danmark i top med klima og grøn energi"

http://www.organictoday.dk/danmark-i-top-med-klima-og-gron-energi/

9.1.39 The Local, 9.12.2014

"Denmark has world's best climate policy"

http://www.thelocal.dk/20141209/denmark-has-worlds-best-climate-policy-report

9.1.40 *TV2*, 8.12.2014

"Klima- og energipolitik: Danmark er verdens dukseland"

http://nyhederne.tv2.dk/samfund/2014-12-08-klima-og-energipolitik-danmark-er-verdens-dukseland

9.1.41 *TV2/NORD*, 8.12.2014

"Klimaminister: Lima-aftale er sidste chance for klimaet"

http://www.tv2nord.dk/artikel/330433:Udland--Klimaminister--Lima-aftale-er-sidste-chance-for-klimaet

9.1.42 *TV2/NORD*, 8.12.2014

"Danmark sætter tyk streg under sin position som klimaduks"

http://www.tv2nord.dk/artikel/330426:Indland--Danmark-saetter-tyk-streg-under-sin-position-som-klimaduks

9.1.43 TV 2 Nyhederne, 8.12.2014

"Danmark sætter tyk streg under sin position som klimaduks"

http://nyhederne.tv2.dk/samfund/2014-12-08-danmark-saetter-tyk-streg-under-sin-position-som-klimaduks

9.1.44 TV 2 Nyhederne, 8.12.2014

"Klima- og energipolitik: Danmark er verdens dukseland"

http://nyhederne.tv2.dk/samfund/2014-12-08-klima-og-energipolitik-danmark-er-verdens-dukseland

9.1.45 TV2 Øst Jylland, 8.12.2014

"Klimaminister: Lima-aftale er sidste chance for klimaet"

http://www.tv2oj.dk/artikel/237156:Udland--Klimaminister--Lima-aftale-er-sidste-chance-for-klimaet

9.1.46 TV2 Øst Jylland, 8.12.2014

"Danmark sætter tyk streg under sin position som klimaduks"

http://www.tv2oj.dk/artikel/237151:Indland--Danmark-saetter-tyk-streg-under-sin-position-som-klimaduks

9.1.47 *TV SYD*, 8.12.2014

"KLIMAMINISTER: LIMA-AFTALE ER SIDSTE CHANCE FOR KLIMAET"

http://www.tvsyd.dk/artikel/265991:Klimaminister--Lima-aftale-er-sidste-chance-for-klimaet

9.1.48 *TV SYD*, 8.12.2014

"DANMARK SÆTTER TYK STREG UNDER SIN POSITION SOM KLIMADUKS"

http://www.tvsyd.dk/artikel/265986:Danmark-saetter-tyk-streg-under-sin-position-som-klimaduks

10 Finland

10.1 Online

10.1.1 *Kepa*, 9.12.2014

"Tanska ja Ruotsi ilmastotoimien kärjessä"

http://www.kepa.fi/uutiset/11077

10.1.2 Oras Tynkkynen.fi, 8.12.2014

"Tila vakaa: Suomen ilmastopolitiikka puntarissa"

http://www.orastynkkynen.fi/?p=6345

11 France

11.1 Online

11.1.1 Le Monde, 8.12.2014

Unique visitors: 8,3 Mio.

"Le Danemark, meilleur élève de la lutte contre le réchauffement"

http://www.lemonde.fr/planete/article/2014/12/08/le-danemark-meilleur-eleve-de-la-lutte-contre-le-rechauffement_4536901_3244.html

"Le Danemark est le pays le plus performant en matière de lutte contre le réchauffement suivi par la Suède et le Royaume-Uni, selon le classement publié par le think-tank Germanwatch et le réseau d'ONG Climate Action Network-Europe, lundi 8 décembre à Lima, en marge des négociations climatiques.

La France arrive en 12e position et perd deux places par rapport à l'an dernier. L'importance qu'elle accorde aux énergies renouvelables est jugée trop faible. Le « climate performance indice » classe depuis dix ans les 58 pays les plus émetteurs de gaz à effet de serre de la planète. Il prend en compte l'évolution des émissions, le développement des énergies renouvelables et les efforts réalisés en matière d'économies d'énergie.

Le palmarès établi commence par trois places vides car « aucun pays ne fait assez pour lutter contre le changement climatique », jugent les deux organisations même si elles saluent « une tendance globale qui laisse apparaître une transition dans les grands secteurs d'action pour la protection du climat ». Premier de la liste, le Danemark se voit récompensé parce qu'il incarne « l'exemple d'un pays industrialisé qui ne fait pas seulement des promesses, mais se montre capable de déployer une politique ambitieuse dans le domaine des énergies renouvelables ».

Sur les 58 pays, douze seulement reçoivent un satisfecit. Parmi eux, le Maroc est le seul pays en développement. Son mérite n'est pas seulement de développer un des plus grands programmes solaires du monde – le complexe de Ouarzazate dans le Sahara – mais aussi d'avoir commencé à réduire les subventions accordées aux énergies fossiles.

L'Arabie saoudite, l'Australie et le Canada restent en queue du classement. Les revirements du gouvernement conservateur australien font dégringoler le pays de 21 places dans le classement et lui donnent le triste privilège de détrôner le Canada, comme « le pire des pays parmi les nations industrialisées ».

Les ambitions du royaume saoudien en matière d'énergie solaire sont quant à elles jugées trop velléitaires pour convaincre que quelque chose change vraiment dans le pays pétrolier, qui détient l'un des plus hauts niveaux d'émissions par habitant. Les deux plus gros pollueurs de la planète, la Chine et les Etats-Unis, sont au coude à coude et partagent la 45e et la 44e place avec une performance jugée globalement « mauvaise »."

11.1.2 AFP/PHYS.org

Time presses as climate talks head for penultimate day

http://phys.org/news/2014-12-climate-penultimate-day.html

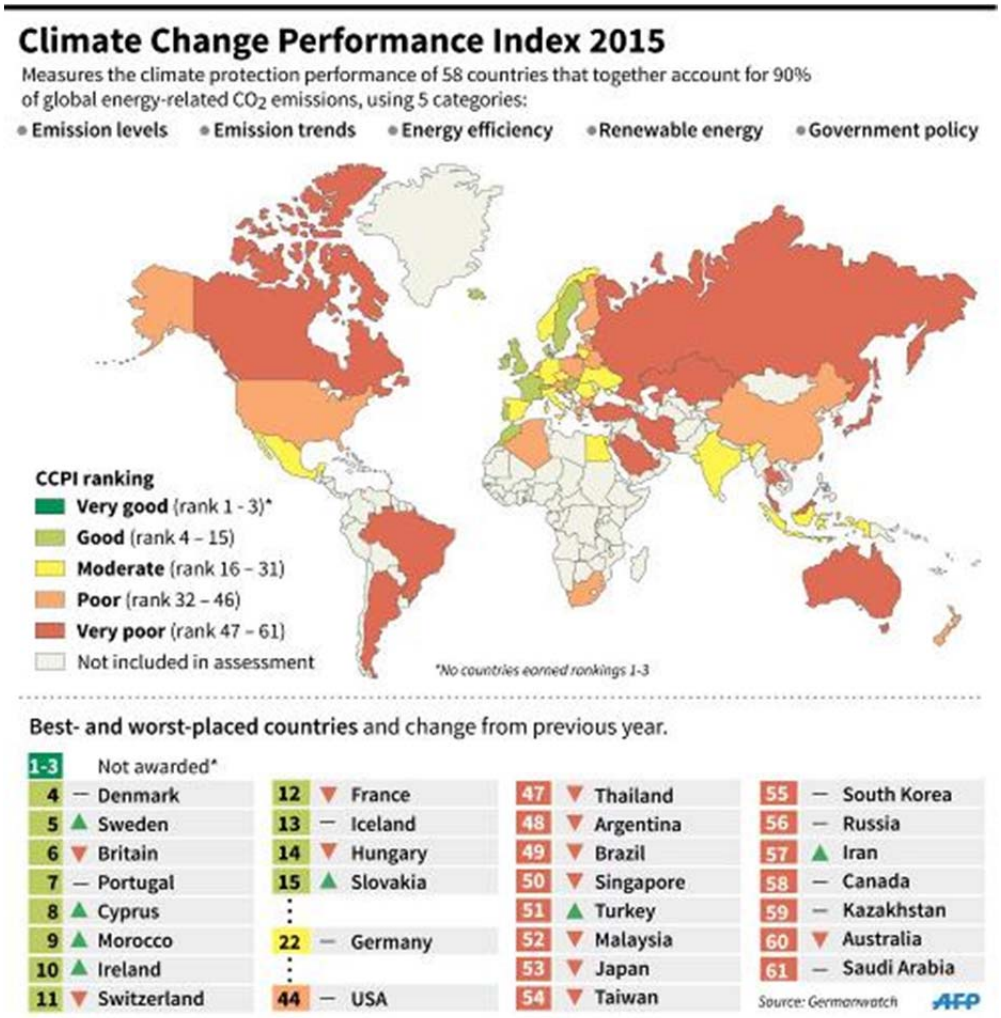

12 Greece

12.1 Online

12.1.1 Econews, 9.12.2014

"ΑΠΕ: αναδρομικά μέτρα και πρόστιμα στα αυτόνομα φωτοβολταϊκά βυθίζουν τις κλιματικές επιδόσεις της Ισπανίας"

http://www.econews.gr/2014/12/09/ape-ccpi-ispania-119349/

12.1.2 Energy Press, 9.12.2014

"Οι επιδόσεις των χωρών στην καταπολέμηση της κλιματικής αλλαγής"

http://www.energypress.gr/news/international/Oi-epidoseis-twn-hwrwn-sthn-katapolemhsh-ths-klimatikhs-allaghs

13 Great Britain

13.1 TV

13.1.1 BBC World News, 9.12.2014

(Mitschnitt liegt vor)

(4:56-Beitrag inkl. Interview und Karte aus KSI, gesendet am 9.12. nachmittags)

13.2 Online

13.2.1 The Guardian, 8.12.2014

(Online und kürzer im Print: S. 23, ca. 50 Z.) - auch bei: grist.org

Unique visitors: 42,1 Mio.

"Australia named worst-performing industrial country on climate change"

Performance index released at Lima climate talks puts Denmark in the best-performing slot, followed by Sweden and Britain

http://www.theguardian.com/environment/2014/dec/08/australia-named-worst-performing-industrial-country-on-climate-change

"Australia has been named the worst-performing industrial country in the world on climate change in a report released at international negotiations in Peru.

The climate change performance index ranked Denmark as the best-performing country in the world, followed by Sweden and Britain.

Among the world's top 10 emitters, Germany was ranked the highest at 22. Australia was second bottom overall, above Saudi Arabia – which was not classified as industrial.

The report states: "The new conservative Australian government has apparently made good on last year's announcement and reversed the climate policies previously in effect. As a result, the country lost a further 21 positions in the policy evaluation compared to last year, thus replacing Canada as the worst-performing industrial country."

China, the world's biggest emitter, was in 45th spot – one below the US, which is the world's second largest emitter of greenhouse gases that cause climate change.

But in an indication of the challenge facing governments to increase their ambition, the report said if every country in the world performed as well as the highest-ranking countries global temperatures would still likely rise more than 2C – a level considered to be dangerous.

For that reason the top three places in the ranking were left blank.

The CCPI report, produced by the thinktank Germanwatch and Climate Action Network Europe, covers the top 58 emitters of greenhouse gases in the world and about 90% of all energy-related emissions.

Jan Burck, report author at Germanwatch, told the Guardian: “It is interesting that the bottom six countries in the ranking – Russia, Iran, Canada, Kazakhstan, Australia and Saudi Arabia – all have a lot of fossil fuel resources. It is a curse.

“The fossil fuel lobbies in the countries are strong. In Australia they stopped what were some very good carbon laws.”

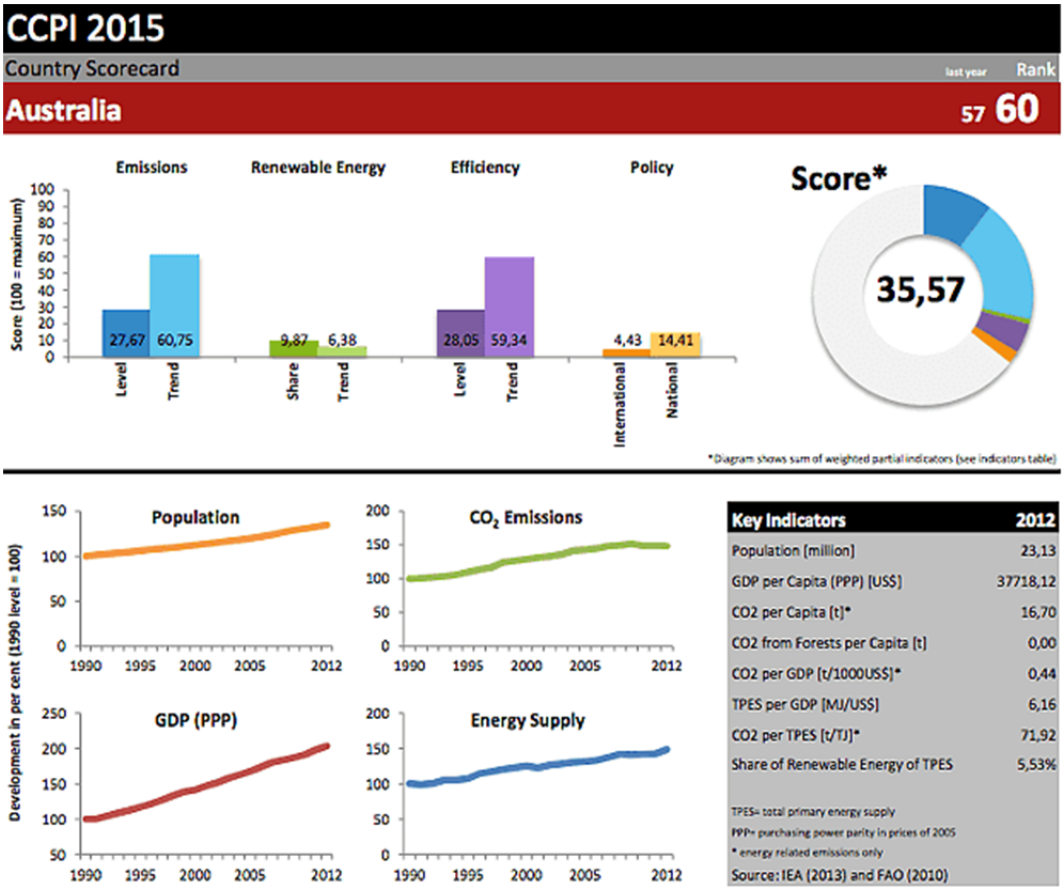

Australia’s CCPI scorecard

The report was released within the confines of the UN climate talks in Lima at the start of the second week of negotiations.

The talks are aiming to establish the draft text of a new international climate change agreement to be signed by all countries at the next major talks in Paris in late 2015.

The index covers the performance of countries across five areas – the level of emissions, the trends in emissions, energy efficiency, renewable energy policies and the approach to climate change at national and international levels.

Denmark was becoming a model country, Burck said, with the report praising the country's "ambitious renewable energy and emissions reduction policies".

The report said Denmark "sets an example in how industrialised countries can not only promise, but also implement effective climate policies".

Erwin Jackson, of the Australian charity the Climate Institute, told the Guardian: "Australia has been heading backwards by undertaking actions such as attempting to kneecap the renewable energy industry through regressive policy changes.

"We also should be playing our fair part in global action, not trying to free ride on the actions of others."

He said Australia was "increasingly unprepared" for an emerging global shift to clean energy.

Last month a UN environment programme report named Australia alongside Canada, the US and Mexico as the only countries that were likely to miss their current 2020 targets to cut emissions.

The 2014 Emissions Gap report said the scrapping of Australia's carbon price meant the country was "no longer on track" to meet its target to cut emissions by 5% by 2020."

13.2.2 BBC News, 9.12.2014

Unique visitors: 20,1 Mio.

"Australia worst performer on climate change - report"

http://www.bbc.com/news/world-australia-30389737

"Australia was the worst performing industrial country in terms of climate change in 2014, a new report has said.

The report by two non-government organisations said the poor ranking was due in part to policy changes made by the current coalition government.

The Climate Change Performance Index ranks emissions and climate policies of the 58 highest CO2 emitters worldwide.

It ranked Denmark as the best performing nation, followed by Sweden and the UK.

Saudi Arabia ranked last on the index.

Carbon tax scrapped

The report was published by Germanwatch and CAN Europe.

It said Australia's conservative government had kept its election promises to reverse a number of climate policies.

"As a result, the country lost a further 21 positions in the policy evaluation compared with last year (2013), thus replacing Canada as the worst performing industrial country."

Since it took office in 2013, Prime Minister Tony Abbott's government has scrapped a tax on carbon and wants to halve the country's legislated renewable energy target.

It has yet to secure enough votes in the senate to cut the target, which has created uncertainty for renewable energy investors.

The Climate Change Performance Index is compiled with the help of about 300 energy and international climate experts and reviews each country's national and international policies with respect to their efforts to avoid climate change."

13.2.3 Mail Online, 9.12.2014

Unique visitors: 56,2 Mio.

"The world is going forward and we are going backward': Australia the worst performing country in the world for fighting climate change … with only oil producer SAUDI ARABIA below us"

http://www.dailymail.co.uk/news/article-2866247/The-world-going-forward-going-backward-Australia-worst-performing-country-world-fighting-climate-change-oil-producer-SAUDI-ARABIA-us.html

"Australia has been slammed for its lack of action on climate change by a new report that ranks it the worst performer out of all the industrialised countries.

The 2015 Climate Change Performance Index_(CCPI), which rates countries based on their performance in five categories including climate change policy, ranked Australia as 60th – the second last place – just above Saudi Arabia.

Guy Ragen from the Australian Conservation Foundation, who provided the report's authors with comment on Australia's climate policy, told Daily Mail Australia the results show that 'the world is going forward and we are going backward'.

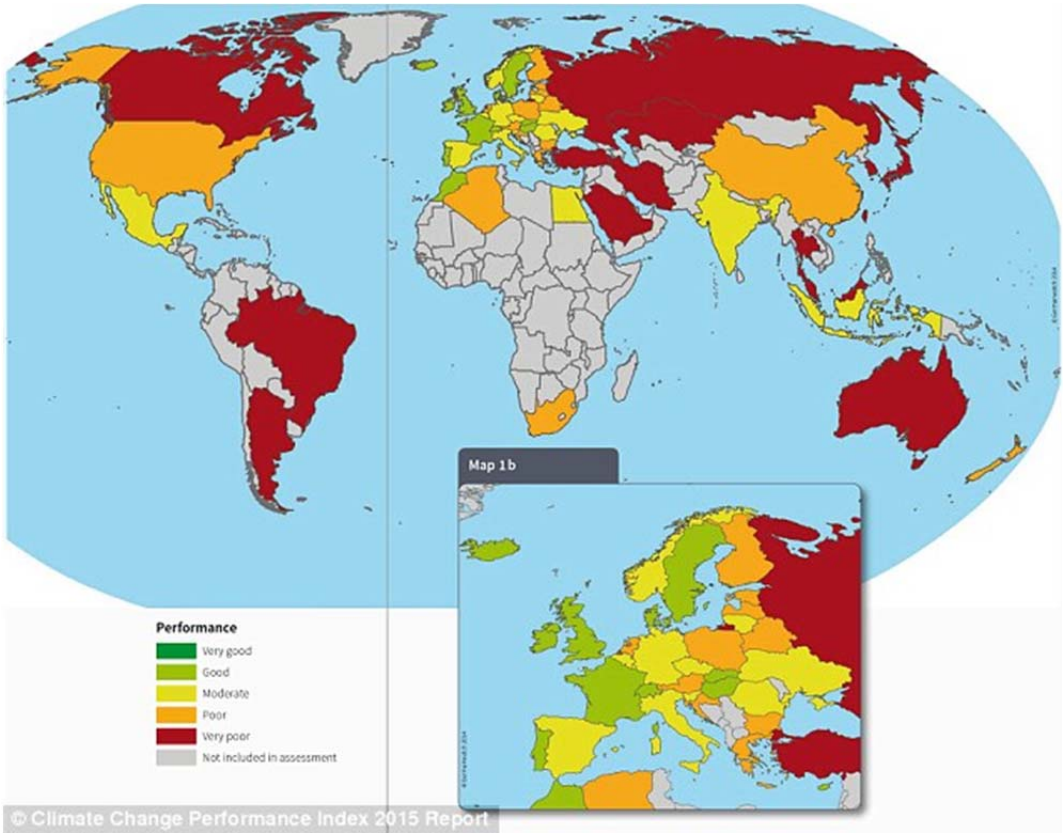

Australia was ranked 60th in the world, the second last place, by the 2015 Climate Change Performance index

'Our low ranking is mix of a few things, firstly it's because our per-person emissions are very high compared to other countries,' Mr Ragen said.

'What also caused the drop is that in the last 12 months our government has repealed the carbon price which did actually work. It reduced around 17 million from our electricity sector."

- Also found in:

13.2.4 *Daily Mail (eClips Web)*, 8.12.2014

http://www.nla-eclipsweb.com/service/redirector/article/17299549.html

13.2.5 *Thisismoney.co.uk*, 9.12.2014

Unique visitors: 1,3 Mio.

"The world is going forward and we are going backward': Australia the worst performing country in the world for fighting climate change … with only oil producer SAUDI ARABIA below us"

http://www.thisismoney.co.uk/news/article-2866247/The-world-going-forward-going-backward-Australia-worst-performing-country-world-fighting-climate-change-oil-producer-SAUDI-ARABIA-us.html

13.2.6 *Ecologist*, 19.12.2014

"Train crash - Australia 'heading backwards' on emissions" http://www.theecologist.org/News/news_round_up/2680384/train_crash_australia_heading_backwards_on_emissions.html
"Australia was recently named as the worst performing industrial country on the issue of climate change in a report by the Germanwatch think tank and the Climate Action Network, a group that links more than 900 non-governmental organisations around the world."

13.2.7 *Blue & Green Tomorrow*, 9.12.2014

"Denmark, Sweden and UK top Climate Change Performance Index"

http://blueandgreentomorrow.com/2014/12/09/denmark-sweden-and-uk-top-climate-change-performance-index/

13.2.8 *City A.M.*, 9.12.2014

"UK third best country in the world for battling climate change, says report" http://www.cityam.com/1418129252/uk-third-best-county-world-battling-climate-change-says-report

13.2.9 *Energy & Environment Management*, 10.12.2014

"Annual country-by-country Climate Change Performance report shows global shift"
http://www.eaem.co.uk/news/annual-country-country-climate-change-performance-report-shows-global-shift

13.2.10 *EUROPP / LSE (London School of Economics and Political Science) - Blog*, 4.12.2014

"'Haperism': Undermining Canadian democracy since 2006"
http://blogs.lse.ac.uk/usappblog/2014/12/16/harperism-undermining-canadian-democracy-since-2006/

13.2.11 *Geographical*, 9.12.2014

"Australia vs the environment"
http://www.geographical.co.uk/geopolitics/item/504-australia-vs-the-environment

13.2.12 *UK Fresh News*, 8.12.2014

"Australia named worst-performing industrial country on climate change"
http://www.nla-eclipsweb.com/service/redirector/article/17299549.html

13.2.13 *UK Wired News*, 9.12.2014

"Australia worst performer on climate change - report"
http://www.ukwirednews.com/news/1631225/Australia+worst+performer+on+climate+change+-+report

13.2.14 *World Cement*, 10.12.2014

"Latest edition of Climate Change Performance Index offers some hope"
http://www.worldcement.com/news/contracts/articles/Latest-edition-of-Climate-Change-Performance-Index-offers-some-hope-988.aspx#.VIryCmPvOd4

14 India

14.1 Online

14.1.1 The Indian Times, 9.12.2014

"India named among moderate-performers on climate change"

http://articles.economictimes.indiatimes.com/2014-12-09/news/56879932_1_climate-change-climate-action-network-climate-negotiations

14.1.2 The New Indian Express, 15.12.2014

"India Betters China in Climate-change Efforts"

http://www.newindianexpress.com/cities/chennai/India-Betters-China-in-Climate-change-Efforts/2014/12/15/article2571927.ece

15 Ireland

15.1 Online

15.1.1 *The Irish Times*, 9.12.2014

Unique visitors: 1,6 Mio.

"Lima climate talks hear big polluters should pay for damage"

http://www.irishtimes.com/news/world/lima-climate-talks-hear-big-polluters-should-pay-for-damage-1.2030444

15.1.2 *The Irish Times*, 9.12.2014

"Major carbon producers should pay for damage to planet, say scientists"

http://www.irishtimes.com/news/world/major-carbon-producers-should-pay-for-damage-to-planet-say-scientists-1.2030444

16 Italy

16.1 Online

16.1.1 Today, 9.12.2014

"Clima, Legambiente presenta il rapporto Germanwatch 2015: Italia in fondo" http://www.today.it/green/energia/legambiente-presenta-rapporto-germanwatch-2015-lima.html

- **Also found in:**

16.1.2 Ecodalle, 9.12.2014

"Legambiente presenta a Lima il rapporto Germanwatch: le performance climatiche dei principali paesi del pianeta" http://www.ecodallecitta.it/notizie.php?id=381280

16.1.3 *Noodls-Italy*, 8.12.2014

"Legambiente"

http://www.noodls.com/viewNoodl/26181660/legambiente/cop-20-di-lima-legambiente-presenta-il-rapporto-germanwatch

16.1.4 *greenreport.it*, 9.12.2014

"Clima, Rapporto Germanwatch: «Nessun Paese è riuscito a contrastare i mutamenti in corso»"

http://www.greenreport.it/news/clima/clima-rapporto-germanwatch-nessun-paese-riuscito-contrastare-i-mutamenti-in-corso/#prettyPhoto

16.1.5 *Protectaweb*, 10.12.2014

"Lotta al Cambiamento Climatico: La Classifica del Germanwatch 2015"

http://protectaweb.it/ambiente/cambiamenti-climatici/1895-lotta-al-cambiamento-climatico-la-classifica-del-germanwatch-2015

16.1.6 *QualEnergia.it*, 12.12.2014

"La classifica su clima ed emissioni di Germanwatch. Male l'Italia"

http://www.qualenergia.it/articoli/20141212-la-classifica-su-clima-ed-emissioni-di-germanwatch-male-l-italia

17 Japan

17.1 Online

17.1.1 *Kyodo News*, 9.12.2014

"Japan falls to 53rd in climate change index; Denmark on top"

http://english.kyodonews.jp/news/2014/12/326299.html

- **Also found in:**

17.1.2 *The Japanese Times*, 9.12.2014

http://www.japantimes.co.jp/life/2014/12/09/environment/japan-falls-to-53rd-in- climate-change-index-denmark-on-top/#.VIq1JmPvOd6

17.1.3 Nikkei Asian Review, 9.12.2014

http://asia.nikkei.com/Politics-Economy/Policy-Politics/Japan-falls-to-53rd-place-in- climate-change-index-Denmark-on-top

17.1.4 *Asahi*, 10.12.2014

"日本の温暖化対策、６１位中５３位　「非常に貧しい」"

http://digital.asahi.com/articles/ASGD920RSGD9ULBJ001.html

17.1.5 *Ryukushimpo* (via Kyodo News) 9.12.2014

"温暖化対策の通信簿、日本５３位　また「落第」“

http://ryukyushimpo.jp/news/storyid-235588-storytopic-1.html

- **Also found in:**

17.1.6 *Doshin*, 9.12.2014

http://www.hokkaido-np.co.jp/news/dogai/579111.html

17.1.7 *Japan Press Network - 47 News*, 9.12.2014

http://www.47news.jp/CN/201412/CN2014120901001463.html

18 Canada

18.1 Online

18.1.1 *CBC.ca*, 8.12.2014

Unique visitors: 12,1 Mio.

"Ban-ki Moon says Canada must do more on climate change"

http://www.cbc.ca/news/technology/ban-ki-moon-says-canada-must-do-more-on-climate-change-1.2861362

"Ban Ki-moon, in an exclusive interview with CBC News, says Canada needs to stop stalling on setting climate change goals, and instead become "ambitious and visionary."

The UN Secretary General, while acknowledging the Stephen Harper government pledged $300 million dollars to the UN's Green Climate Fund that helps developing countries fight climate change, said there's more to be done by Canada at home.

- Leona Aglukkaq says Canada still finalizing targets as climate talks begin
- Climate change impacts heat up UN talks in Lima
- Canada's climate inaction leaves it 'increasingly isolated' ahead of COP 20

"It's only natural that Canada as one of the G7 countries should take a leadership role," he said in an interview with CBC News chief correspondent Peter Mansbridge on The National.

Part of that change would involve moving away from a reliance on fossil fuels.

"There are ways to make a transformative change from a fossil fuel-based economy to a climate-resilient economy by investing wisely in renewable energy choices," he said.

According to the recent 2014 Climate Change Performance Index, a report from European groups Climate Action Network Europe and Germanwatch, only Australia rivals Canada in terms of its poor climate change record, among 34 countries analyzed.

Ban said there's additional pressure for Canada to act in the wake of the recent deal between the U.S. and China to cut greenhouse gas emissions by 2025.

UN Climate Change Conference talks are ongoing in Lima."

18.1.2 Le Journal de Montréal, 8.12.2014

Unique visitors: 1,4 Mio.

"Le Canada fait à peine mieux que la Kazakhstan et l'Arabie saoudite en matière de protection du climat"

http://www.journaldemontreal.com/2014/12/08/climat-le-canada-cancre-mondial

18.1.3 *Le Journal de Montréal*, 8.12.2014

"Climat: le Canada cancre mondial"

http://www.journaldemontreal.com/2014/12/08/climat-le-canada-cancre-mondial

- **Also found in:**

18.1.4 *Le Journal de Québec*, 8.12.2014

http://www.journaldequebec.com/2014/12/08/climat-le-canada-cancre-mondial

18.1.5 Lethbridge Herald, 13.12.2014

"Canada's climate record is shameful"

http://lethbridgeherald.com/commentary/letters-to-the-editor/2014/12/13/canadas-climate-record-is-shameful/

18.1.6 *Ottawa Citizen*, 5.01.2014

"Alex Roberts: The story of 2014 in numbers"
http://ottawacitizen.com/news/national/alex-roberts-the-story-of-2014-in-numbers

"Sadly, Canada was ranked last in the industrialized world (40 countries) in terms of our climate change record in 2014, by “Germanwatch,” a sustainable development advocacy group. The performance index they used included a variety of gauges including emissions, renewable energy investments and climate policies."

18.1.7 *Policy Network*, 11.12.2014

"Canada's Conservatives change the rules of the game"

http://www.policy-network.net/pno_detail.aspx?ID=4794&title=Canadas-Conservatives-change-the-rules-of-the-game

18.1.8 The Toronto Star, 13.12.2014

"For Syrian refugees, it's shame Canada: Burman"

http://www.thestar.com/news/world/2014/12/13/for_syrian_refugees_its_shame_canada_burman.html

19 Colombia

19.1 Online

19.1.1 *Caracol Radio*, 6.12.2014

"Canadá viaja a la COP20 de Perú a la defensiva por las críticas de la ONU"

http://www.caracol.com.co/noticias/internacionales/canada-viaja-a-la-cop20-de-peru-a-la-defensiva-por-las-criticas-de-la-onu/20141206/nota/2540133.aspx

19.1.2 *Publimetro*, 6.12.2014

"Canadá viaja a la COP20 de Perú a la defensiva por las críticas de la ONU"

http://www.publimetro.co/mundo/canada-viaja-a-la-cop20-de-peru-a-la-defensiva-por-las-criticas-de-la-onu/lAmnlf!vlopEuQFyF9OLniycyxk4w/

20 Luxembourg

20.1 Online

20.1.1 *RTL*, 9.12.2014

"RTL.lu - Top Stories - Climate talks divided on eve of ministers' arrival"

http://www.rtl.lu/international/top-stories/590015.html

21 Morocco

21.1 Online

21.1.1 *Lemag*, 8.12.2014

"Réduction des émissions CO2: Le Maroc classé 9ème mondial au CCPI 2015"

http://www.lemag.ma/Reduction-des-emissions-CO2-Le-Maroc-classe-9eme-mondial-au-CCPI-2015_a87407.html

21.1.2 *Libération*, 12.12.2014

"Le Maroc parmi les pays les mieux cotés dans l'indice de performance"

http://www.libe.ma/%E2%80%8BLe-Maroc-parmi-les-pays-les-mieux-cotes-dans-l-indice-de-performance_a56902.html

21.1.3 *Medias 24*, 16.12.2014

"Le Maroc, bon élève de la performance énergétique"

http://www.medias24.com/Quoi-de-neuf/151223-Le-Maroc-bon-eleve-de-la-performance-energetique.html

21.1.4 *Morocco On The Move (Moroccan American Center for Policy)*, 15.12.2014

"Morocco Ranks in Top 10 of 2015 Climate Change Performance Index"

http://moroccoonthemove.com/2014/12/15/morocco-ranks-top-10-2015-climate-change-performance-index/#sthash.RnPnZK1f.dpbs

- **Also found in:**

21.1.5 *Nassau News Live*, 15.12.2014

http://www.nassaunewslive.com/morocco-ranks-in-top-10-of-2015-climate-change- performance-index/374545

21.1.6 *PR Newswire*, 15.12.2014

http://www.prnewswire.com/news-releases/morocco-ranks-in-top-10-of-2015-climate- change-performance-index-300009806.html

21.1.7 Morocco World News, 11.12.2014

"Morocco Ranks 9th Worldwide in Protection of Environment"

http://www.moroccoworldnews.com/2014/12/146563/morocco-ranks-9th-worldwide-in-protection-of-environment/

22 Mexico

22.1 Online

22.1.1 *Aguas Digital.com*, 6.12.2014

"Canadá viaja a la COP20 de Perú a la defensiva por las críticas de la ONU"

http://www.aguasdigital.com/actualidad/leer.php?idnota=7945438&efenew=1

23 New Zealand

23.1 Online

23.1.1 *TVNZ (via One News)*, 9.12.2014

Unique visitors: 1,1 Mio.

"New Zealand rated 'poor' in climate change reported, ranked just above China"

http://tvnz.co.nz/national-news/new-zealand-rated-poor-in-climate-change-report-ranked-just-above-china-6198022

23.1.2 *LiveNews.co.nz*. 9.12.2014

"New Zealand poor performer in global climate action ranking"

http://livenews.co.nz/2014/12/09/new-zealand-poor-performer-in-global-climate-action-ranking/

23.1.3 *No Right Turn*, 9.12.2014

"Climate change: Appalling"

http://norightturn.blogspot.in/2014/12/climate-change-appalling.html

23.1.4 *Scoop*, 8.12.2014

"New Zealand poor performer in global climate action ranking"

http://www.scoop.co.nz/stories/PO1412/S00112/new-zealand-poor-performer-in-global-climate-action-ranking.htm

23.1.5 *Stuff (Radio New Zealand)*, 15.12.2014

"Conservations minister defends climate change effort"

http://www.stuff.co.nz/national/politics/64159553/conservation-minister-defends-climate-change-effort

(...) Asked about New Zealand's poor rating in the Climate Change Performance Index 2015, which was released last week during the Lima conference, Conservation Minister Tim Groser admitted he did not know about the report.

"I've got no idea whether these are green activists walking around in polar bear suits that put this together, or governments," he told Morning Report. "I'd never heard of it until you mentioned it."

New Zealand's emissions level and climate policy are described in the index as "very poor". But Groser dismissed the criticism, saying: "I think we're in very good shape actually, internationally." (...)

23.1.6 *Stuff (The Nelson Mail)*, 19.12.2014

"Editorial: No time to hide on climate change" http://www.stuff.co.nz/nelson-mail/opinion/64306904/Editorial-No-time-to-hide-on-climate-change

23.1.7 *TVNZ*, 9.12.2014

"New Zealand rated 'poor' in climate change report, ranked just above China"

http://tvnz.co.nz/national-news/new-zealand-rated-poor-in-climate-change-report-ranked-just-above-china-6198022

23.1.8 *Radio New Zealand News*, 9.12.2014

"Aust one of worst on climate change"

http://www.radionz.co.nz/news/world/261341/aust-one-of-worst-on-climate-change

23.1.9 *Voxy.co.nz*, 8.12.2014

"NZ poor performer' in global climate action ranking"

http://www.voxy.co.nz/national/nz-poor-performer-global-climate-action-ranking/5/209663

23.1.10 *Xinhua/Shanghai Daily*, 15.12.2014

"'Very poor' rating triggers criticism on New Zealand climate policy"

http://www.shanghaidaily.com/article/article_xinhua.aspx?id=258677

"WELLINGTON, Dec. 15 (Xinhua) -- The New Zealand government was criticized for its climate policy on Monday after an international monitoring group rated its climate performance as "very poor."
The Climate Change Performance Index (CCPI), produced by the Germany-based Germanwatch, ranked New Zealand at 42 of 58 highest emitting countries and regions in its overall assessment of climate protection performance in its climate policy category.
The CCPI report noted that "New Zealand joined the bottom five this year."
"Hopefully improvements will be observed in the international efforts of New Zealand, Canada and Turkey next year, which currently lag far behind," said the report.
The opposition Green Party said the government's position on climate change was "part of the global problem that we need to overcome if we are to avoid catastrophic climate change."

23.1.11 *3 News*, 9.12.2014

"NZ ranks poorly on climate change index"

http://www.3news.co.nz/nznews/nz-ranks-poorly-on-climate-change-index-2014120917

24 Netherlands

24.1 Online

24.1.1 *Dutch News*, 10.12.2014

"The Netherlands near bottom of climate change ranking"

http://www.dutchnews.nl/news/archives/2014/12/the-netherlands-near-bottom-of-climate-change-ranking.php/

25 Norway

25.1 Online

25.1.1 *Altaposten.no*, 8.12.2014

"Ingen land får gull i klima"

http://www.altaposten.no/lokalt/NTB/NTB_utenriks/article10432167.ece

25.1.2 Folkebladet.no, 8.12.2014

"Ingen land får gull i klima"

http://www.folkebladet.no/utenriks/article10432171.ece

25.1.3 *Fvn.no*, 8.12.2014

"Ingen land får gull i klima"

http://www.fvn.no/nyheter/utenriks/utenriks_ntb/Ingen-land-far-gull-i-klima-2722826.html

25.1.4 *Itromso.no*, 8.12.2014

"Ingen land får gull i klima"

http://www.itromso.no/ntb/uriks/article10432175.ece

25.1.5 *Klassekampen*, 8.12.2014

"Ingen land får gull i klima"

http://www.klassekampen.no/article/20141208/NTBU/405980722

25.1.6 *Mre.no*, 8.12.2014

"Ingen land får gull i klima"

http://www.mre.no/npkdirekte/5383653.o2.html

25.1.7 *Rbnett.no*, 8.12.2014

"Ingen land får gull i klima"

http://www.rbnett.no/ntb/utenriks/article10432177.ece

26 Poland

26.1 Online

26.1.1 *Onet*, 9.12.2014

"Raport: Polska awansowała w rankingu państw walczących ze zmianami klimatu"

http://biznes.onet.pl/wiadomosci/energetyka/raport-polska-awansowala-w-rankingu-panstw-walczacych-ze-zmianami-klimatu/m7cwq

- **Also found in:**

26.1.2 *Net TG*, 9.12.2014

http://www.nettg.pl/news/125786/klimat-polska-awansowala-w-rankingu

27 Portugal

27.1 Online

27.1.1 Correio da Manhã, 9.12.2014

Unique visitors: 1,6 Mio.

"Portugal continua a ser 4.º país com melhor desempenho nas alterações climáticas"

http://www.cmjornal.xl.pt/cm_ao_minuto/detalhe/portugal_continua_a_ser_4_pais_com_melhor_desempenho_nas_alteracoes_climaticas.html

27.1.2 *Correio da Manhã*, 9.12.2014 - Unique visitors: 1.600.080

Portugal em 4º nas políticas amigas do ambiente
http://www.cmjornal.xl.pt/nacional/sociedade/detalhe/portugal_em_4_nas_politicas_amigas_do_ambiente.html

27.1.3 *Público*, 9.12.2014 - Unique visitors: 1.191.271

17:57 Portugal é o quarto melhor em lista de desempenho climático

http://www.publico.pt/sociedade/noticia/portugal-e-o-quarto-melhor-em-lista-de-desempenho-climatico-1678775

27.1.4 Boas Noticias, 9.12.2014

"Portugal é o 4.º melhor país em políticas ambientais"

http://boasnoticias.pt/noticias_portugal-e-o-4-melhor-pais-em-politicas-ambientais_21885.html

27.1.5 *Destak.pt*, 9.12.2014

Portugal continua a ser o quarto país com melhor desempenho nas alterações climáticas

http://www.destak.pt/artigo/213264-portugal-continua-a-ser-o-quarto-pais-com-melhor-desempenho-nas-alteracoes-climaticas

27.1.6 Diário Digital - Sapo, 9.12.2014

"Portugal continua a ser 4.º país com melhor desempenho nas alterações climáticas"

http://diariodigital.sapo.pt/news.asp?id_news=750251

27.1.7 Dnoticias.pt, 9.12.2014

"Portugal continua a ser 4.º país com melhor desempenho nas alterações climáticas"

http://www.dnoticias.pt/actualidade/pais/485730-portugal-continua-a-ser-4%C2%BA-pais-com-melhor-desempenho-nas-alteracoes-climati

27.1.8 Expresso - Sapo.pt, 9.12.2014

"Portugal continua a ser o 4.º país com melhor desempenho nas práticas ambientais"

http://expresso.sapo.pt/portugal-continua-a-ser-o-4-pais-com-melhor-desempenho-nas-praticas-ambientais=f901676

27.1.9 Expresso - Sapo.pt, 9.12.2014

"Portugal continua a ser o 4.º país com melhor avaliação nas políticas climáticas"

http://expresso.sapo.pt/portugal-continua-a-ser-o-4-pais-com-melhor-avaliacao-nas-praticas-ambientais=f901676

27.1.10 *Ionline*, 8.12.2014

"Alterações climáticas. Portugal mantém 4.ª posição no ranking global"

http://www.ionline.pt/artigos/portugal/alteracoes-climaticas-portugal-mantem-4-posicao-no-ranking-global

27.1.11 *Ionline*, 9.12.2014

"Portugal continua a ser 4.º país com melhor desempenho nas alterações climáticas"

http://www.ionline.pt/artigos/portugal/portugal-continua-ser-4-pais-melhor-desempenho-nas-alteracoes-climaticas

27.1.12 Jornal da Madeira, 9.12.2014

"Portugal continua a ser 4.º país com melhor desempenho nas alterações climáticas"

http://online.jornaldamadeira.pt/artigos/portugal-continua-ser-4%C2%BA-pa%C3%ADs-com-melhor-desempenho-nas-altera%C3%A7%C3%B5es-clim%C3%A1ticas

27.1.13 *Naturlink*, 11.12.2014

"Alterações climáticas: Portugal é o 4º país com melhor desempenho entre os 58 países mais industrializados"

http://naturlink.sapo.pt/Noticias/Noticias/content/Alteracoes-climaticas-Portugal-e-o-4o-pais-com-melhor-desempenho-entre-os-58-paises-mais-industrializados?bl=1

27.1.14 Noticias Ao Minuto, 9.12.2014

"Índice Portugal é 4.º melhor nas alterações climáticas"

http://www.noticiasaominuto.com/pais/318025/portugal-e-4-melhor-nas-alteracoes-climaticas

27.1.15 *Observador*, 8.12.2014

"Francisco Ferreira: “Portugal abrandou, mas não parou'"

http://observador.pt/2014/12/08/francisco-ferreira-portugal-abrandou-mas-nao-parou/

27.1.16 *Observador*, 9.12.2014

"Portugal continua a ser quarto país com melhor desempenho nas alterações climáticas"

http://observador.pt/2014/12/08/portugal-continua-ser-quarto-pais-com-melhor-desempenho-nas-alteracoes-climaticas/

27.1.17 *Observador*, 9.12.2014

"Francisco Ferreira: 'Portugal abrandou, mas não parou'"

http://observador.pt/2014/12/08/francisco-ferreira-portugal-abrandou-mas-nao-parou/

27.1.18 Porto Canal - Sapo, 9.12.2014

"Portugal continua a ser 4.º país com melhor desempenho nas alterações climáticas"

http://portocanal.sapo.pt/noticia/45779/

27.1.19 Sul Informacao, 8.12.2014

"Alterações climáticas: Portugal é o 4º país com melhor desempenho entre os 58 países mais industrializados"
http://www.sulinformacao.pt/2014/12/alteracoes-climaticas-portugal-e-o-4o-pais-com-melhor-desempenho-entre-os-58-paises-mais-industrializados/

27.1.20 The Portugal News Online, 11.12.2014

"Portugal praised for climate change progress but future is uncertain"

http://www.theportugalnews.com/news/portugal-praised-for-climate-change-progress-but-future-is-uncertain/33444

27.1.21 Visão - Sapo.pt, 9.12.2014

"Portugal continua a ser 4.º país com melhor desempenho nas alterações climáticas"

http://visao.sapo.pt/portugal-continua-a-ser-4-pais-com-melhor-desempenho-nas-alteracoes-climaticas=f803900

28 Sweden

28.1 Online

28.1.1 *Svenska Dagbladet*, 11.12.2014

"Sverige näst bäst i klimatligan"

http://www.svd.se/nyheter/utrikes/4180353.svd

29 Spain

29.1 Online

29.1.1 *CSP World*, 17.12.2014

"Morocco ranks #1 in CCPI developing countries index thanks to Ouarzazate CSP plant"

http://www.csp-world.com/news/20141217/001596/morocco-ranks-1-ccpi-developing-countries-index-thanks-ouarzazate-csp-plant

29.1.2 *El Confidencial*, 6.12.2014 - Unique visitors: 4.493.102

"Canadá viaja a la COP20 de Perú a la defensiva por las críticas de la ONU"

http://www.elconfidencial.com/ultima-hora-en-vivo/2014-12-06/canada-viaja-al-cop20-de-peru-a-la-defensiva-por-las-criticas-de-la-onu_438686/

29.1.3 *EcoDiario.es*, 6.12.2014 - Unique visitors: 4.216.624

"Canadá viaja a la COP20 de Perú a la defensiva por las críticas de la ONU"

http://ecodiario.eleconomista.es/medio-ambiente/noticias/6306834/12/14/Canada-viaja-a-la-COP20-de-Peru-a-la-defensiva-por-las-criticas-de-la-ONU.html

29.1.4 *Eldiario.es*, 6.12.2014 - Unique visitors: 1.567.713

"Canadá viaja a la COP20 de Perú a la defensiva por las críticas de la ONU"

http://www.eldiario.es/sociedad/Canada-COP20-Peru-defensiva-ONU_0_332117125.html

- **Also found in:**

29.1.5 *El Digital de Asturias*, 6.12.2014

http://www.eldigitaldeasturias.com/noticias/canada-viaja-a-la-cop20-de-peru-a-la-defensiva-por-las-criticas-de-la-onu/

29.1.6 *La Informacion.com*, 6.12.2014

Unique visitors: 3.713.284
http://noticias.lainformacion.com/politica/gobierno/canada-viaja-a-la-cop20-de-peru-a-la-defensiva-por-las-criticas-de-la-onu_nScrAnLnTcYX9W8gMLjeB4/

29.1.7 *La Voz Digital*, 6.12.2014

http://www.lavozdigital.es/agencias/20141206/mas-actualidad/sociedad/canada-viaja-cop20-peru-defensiva_201412061814.html

29.1.8 *Llave en Mano*, 6.12.2014

http://demoefe.ikuna.com/187_america/2830216_canada-viaja-a-la-cop20-de-peru-a-la-defensiva-por-las-criticas-de-la-onu.html

29.1.9 *TeInteresa.es*, 6.12.2014

http://www.teinteresa.es/ciencia/Canada-COP20-Peru-defensiva-ONU_0_1261674610.html

29.1.10 *Radio Intereconomía*, 6.12.2014

http://www.radiointereconomia.com/2014/12/06/canada-viaja-al-cop20-de-peru-a-la-defensiva-por-las-criticas-de-la-onu/

29.1.11 *Yahoo! Noticias España*, 6.12.2014 - Unique visitors: 2.119.823

https://es.noticias.yahoo.com/canad%C3%A1-viaja-cop20-per%C3%BA-defensiva-cr%C3%ADticas-onu-174317323.html

29.1.12 *Elcorreo.com*, 6.12.2014 - Unique visitors: 1.380.608

"Canadá viaja a la COP20 de Perú a la defensiva por las críticas de la ONU"

http://www.elcorreo.com/agencias/201412/06/canada-viaja-peru-defensiva-259933.html

29.1.13 *Eurasia Review*, 9.12.2014

"Denmark Best Performing Nation On Climate Change"

http://www.eurasiareview.com/09122014-denmark-best-performing-nation-climate-change/

30 Taiwan

30.1 Online

30.1.1 *Taipei Times*, 9.12.2014

"Taiwan's climate policy labeled 'poor' in report"

http://www.taipeitimes.com/News/taiwan/archives/2014/12/09/2003606336

31 Turkey

31.1 Online

31.1.1 *The Hurriyet Daily News*, 10.12.2014

"Turkey among the worst performers in dealing with greenhouse gas emissions"

http://www.hurriyetdailynews.com/turkey-among-the-worst-performers-in-dealing-with-greenhouse-gas-emissions.aspx?pageID=238&nID=75449&NewsCatID=340

31.1.2 *FcHornet.com*, 8.12.2014

"Australia was the worst performing industrial nation..."

http://www.fchornet.com/v2/headlines/australia-was-the-worst-performing-industrial-nation-h474516.html

32 USA

32.1 Online

32.1.1 *CleanTechnica*, 11.12.2014

"Austrailia – The Land of Backward Policies & Contradictions"

https://cleantechnica.com/2014/12/11/australia-land-backward-policies-contradictions/

32.1.2 *The Huffington Post*, 9.12.2014

Unique visitors: ca. 114 Mio.

"The Grades Are in"

http://www.huffingtonpost.com/greg-foy/the-grades-are-in_b_6293930.html
Greg Foy

As professors we evaluate our students at the end of a term and assign grades to reflect their level of learning. The Climate Action Network Europe (CAN) and GermanWatch have compiled a list of "grades" for 58 countries that are responsible for 90%of global energy related emissions.

CAN and Germanwatch Press Conference at COP20 in Lima

To put this in stark terms that anyone that has been a student can understand, there are no A's for countries when it comes to reducing greenhouse gas emissions. The best performers are currently earning B's (11 countries), sixteen countries are average (C) meaning that they are making no progress towards curbing Climate Change, there are fifteen that are earning D's and are still headed in a negative direction or actually enhancing Climate Change. The bottom of the class includes 15 F's, countries that have no policies, or policies that actual encourage burning more fossil fuels.

There are some bright countries. A few countries are working hard at improving by reducing emissions and promoting renewable energy. According to the report, Denmark "...sets an example in how industrialised can not only promise, but also implement effective climate protection policies". Morocco is identified as one of the biggest movers in a positive direction "...the kingdom has not only adopted ambitious renewable energy targets, but also supported its commitment with an increasing number of solar and wind projects as means to secure climate-compatible development."

India occupies the bottom rung of the C countries after climbing five places from last year because of lower level per capita emissions, while their overall emissions continue to increase dramatically.

We find the United States in the D category with China right behind. These global leaders in emissions are only two places short of the F group. The US suffers from an "...anti-climate majority in congress" and China "...continues to invest in unsustainable large scale waterpower projects and plans to build many new nuclear power stations."

Australia and Saudi Arabia are the worst flunkies, sitting at the bottom of the F group. Australia has reversed almost all of its climate policies and the Saudis continue as the highest per capita CO2 emitters on the list.

As this COP moves forward, ALL of the countries on the list will need to make real commitments to change if we have any hope of keeping our planet below the +2 degrees C threshold.

32.1.3 Worldwatch, 9.12.2014

"Climate Change Performance Index: Global Shift Needs Further Action"

http://www.worldwatch.org/node/14533

(...) "We see global trends, indicating promising shifts in some of the most relevant sectors for climate protection," says Jan Burck of Germanwatch, author of the Index. "The rise of emissions has slowed down, and renewables are rapidly growing due to declining costs and massive investments."

In some countries like Denmark (Rank 4), Sweden (Rank 5) and the United Kingdom (Rank 6) the result is decreasing emissions. On the other side of the globe China, the world's biggest emitter, shows improvements in the efficiency sector and massive investments in renewables. Most recent developments indicate China's decade long coal boom seems to be over, offering new hope for global climate protection. (...)

(...) In Europe, the Index shows a mixed picture: "Many EU countries ranked high this year, but others, like Poland (Rank 40) and Bulgaria (Rank 41) scored poorly because of their opposition to further steps nationally and in the EU," explains Wendel Trio, Director of CAN Europe. "Neither the current 2020 nor the new 2030 climate target are in line with the reductions needed by Europe to avert catastrophic climate change and achieve 100% renewables by 2050. To do this, Europe must meet its target to reduce energy consumption by 20% by 2020 against projections, phase out all fossil fuel subsidies immediately and agree on a fundamental reform of its Emissions Trading Scheme before the Paris Climate Summit," concluded Wendel."

- **Also found in:**

32.1.4 *Investor Ideas*, 9.12.2014

http://www.investorideas.com/news/2014/renewable-energy/12091.asp

32.1.5 *Global Trader*, 9.12.2014 (Großbritannien)

http://www.gtglobaltrader.com/news/annual-country-country-climate-change-performance-report-shows-global-shift

32.1.6 *CPS World*, 17.12.2014 (Spanien)

http://www.csp-world.com/news/20141217/001597/climate-change-performance-index-2015-ranks-most-active-countries

32.1.7 *CNBC (online)*, 23.12.2014

"Are these the world's greenest countries?"
http://www.cnbc.com/id/102288197/page/1

32.1.8 *Alianza News*, 6.12.2014

"Canadá viaja a la COP20 de Perú a la defensiva por las críticas de la ONU"

http://noticias.alianzanews.com/187_america/2830216_canada-viaja-a-la-cop20-de-peru-a-la-defensiva-por-las-criticas-de-la-onu.html

32.1.9 *AP (Hosted)*, 9.12.2014

"Kyodo news summary -3-+"

32.1.10 *AP (Hosted)*, 9.12.2014

"Japan falls to 53rd place in climate change index, Denmark on top+"

32.1.11 *Demo México :: Portada*, 6.12.2014

"Canadá viaja a la COP20 de Perú a la defensiva por las críticas de la ONU"

http://mexico.servidornoticias.com/146_sociedad/2830217_canada-viaja-a-la-cop20-de-peru-a-la-defensiva-por-las-criticas-de-la-onu.html

32.1.12 *Investor Central*, 5.12.2014

"Ban Ki-Moon says Canada must do more on climate change"

http://investorcentral.us/investor-central/ban-ki-moon-says-canada-must-do-more-on-climate-change.html

32.1.13 *News On Feeds*, 8.12.2014

"Australia named worst-performing industrial country on climate change"

http://www.newsonfeeds.com/article/19346037/Australia%20named%20worst-performing%20industrial%20country%20on%20climate%20change

32.1.14 *NoticieroIndustrial.com*, 6.12.2014

"Canadá viaja a la COP20 de Perú a la defensiva por las críticas de la ONU"

http://www.noticieroindustrial.com/167_ultima-hora/2830219_canada-viaja-a-la-cop20-de-peru-a-la-defensiva-por-las-criticas-de-la-onu.html

32.1.15 *Pasito.com*, 6.12.2014

"Canadá viaja a la COP20 de Perú a la defensiva por las críticas de la ONU"

http://noticias.pasito.com/166_ultima-hora/2830218_canada-viaja-a-la-cop20-de-peru-a-la-defensiva-por-las-criticas-de-la-onu.html

32.1.16 *San Antonio - holaciudad.com*, 6.12.2014

"La ministra de Medio Ambiente de Canadá, Leona Aglukkaq, tendrá que defenderse en la cumbre COP20 de Lima de las inusuales críticas del secretario general de la ONU, Ban Ki-moon, a las políticas medioambientales del Gobierno canadiense."

http://www.holaciudad.com/canada-viaja-la-cop20-peru-la-defensiva-las-criticas-la-onu-n524415

32.1.17 *TckTckTck*, 9.12.2014

"Daily Tck: Day 7 of the UN climate talks in Lima"

http://tcktcktck.org/2014/12/daily-tck-day-7-un-climate-talks-lima/65673

32.1.18 *Yahoo! Noticias en Español*, 6.12.2014

"Canadá viaja a la COP20 de Perú a la defensiva por las críticas de la ONU"

https://es-us.noticias.yahoo.com/canad%C3%A1-viaja-cop20-per%C3%BA-defensiva-cr%C3%ADticas-onu-171800672.html

Germanwatch

Following the motto “Observing, Analysing, Acting”, Germanwatch has been actively promoting global equity and the preservation of livelihoods since 1991. In doing so, we focus on the politics and economics of the North and their worldwide consequences. The situation of marginalised people in the South is the starting point of our work.

Together with our members and supporters as well as with other actors in civil society, we intend to represent a strong lobby for sustainable development. We attempt to approach our goals by advocating for the prevention of dangerous climate change, food security and compliance of companies with human rights.

Germanwatch is funded by membership fees, donations, grants from the "Stiftung Zukunftsfähigkeit" (Foundation for Sustainability) as well as grants from various other public and private donors.

You can also help achieve the goals of Germanwatch by becoming a member or by donating to:

Bank fuer Sozialwirtschaft AG

BIC/Swift: BFSWDE33BER

IBAN: DE33 1002 0500 0003 212300

Further Information:
www.germanwatch.org

Germanwatch – Office Bonn
Dr. Werner-Schuster-Haus
Kaiserstr. 201, D-53113 Bonn
Phone +49 (0)228 / 60492-0, Fax -19

Germanwatch – Office Berlin
Stresemannstr. 72, D-10963 Berlin
Phone +49 (0)30 / 2888 356-0, Fax -1

E-mail: info@germanwatch.org

Website: www.germanwatch.org

GERMANWATCH

Observing, Analysing, Acting.
Promoting global equity and the preservation of livelihoods.