

Los glaciares están *desapareciendo,* la responsabilidad crece.



¡Para la *gente* de Huaraz y la justicia climática global!

Cómo empezó

El agricultor y guía de montaña peruano Saúl Luciano Lliuya demandó a la empresa energética RWE. Debido al cambio climático en los Andes, un lago glacial ubicado arriba de la ciudad de Huaraz ha crecido considerablemente. El riesgo de que grandes bloques de hielo se desprendan de los glaciares y caigan al lago ha crecido. Una avalancha tendría consecuencias devastadoras para los habitantes de Huaraz. Una marejada de varios metros de altura afectaría a unas 50.000 personas en las zonas bajas de la ciudad, entre ellas Saúl Luciano Lliuya y su familia.

La empresa energética RWE es una de las mayores emisoras de CO₂ de Europa. La empresa es responsable de cerca de 0,5% de las emisiones antropogénicas mundiales de gases de efecto invernadero desde el inicio de la industrialización. Saúl Luciano Lliuya exige que la empresa pague alrededor del 0,5% de las medidas de protección necesarias.

La demanda ya ha hecho historia jurídica al entrar en la fase de evidencia: Por primera vez, un gran emisor de CO₂ podría ser responsabilizado del daño climático.

Saúl Luciano Lliuya no está solo. El representa a un número cada vez mayor de personas en todo el mundo que, por las respuestas políticas y empresariales inadecuadas ante a la crisis climática, acuden a los tribunales para exigir justicia climática.



„Los grandes contaminantes del cambio climático ya tienen que asumir su responsabilidad. Se trata de nuestra seguridad y justicia“

Saúl Luciano Lliuya

Objetivos de la demanda:

1. Ayudar al demandante y a los habitantes de Huaraz a reducir el riesgo de una inundación.
2. forzar a los contaminadores, como RWE, a tomar responsabilidad y animarles a adoptar modelos económicos menos perjudiciales.
3. promover soluciones políticas nacionales e internacionales para la protección de las personas afectadas por el cambio climático.



Ilustración: El peligro inminente de desprendimiento del glaciar. Miles de personas en Huaraz se verían afectadas por una marejada.



El camino hacia la justicia climática global

Lo que ha pasado hasta ahora

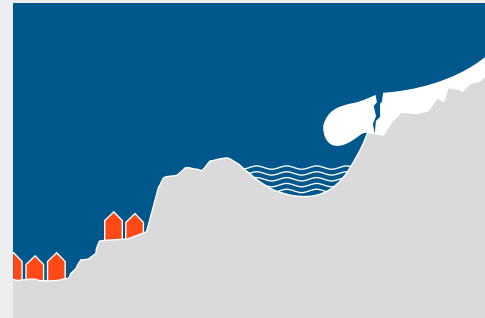
2015 **24.11.2015:** Saúl Luciano Lliuya mete la demanda, calificada como “caso de importancia fundamental” por el Tribunal Regional de Essen en diciembre.

2016 **Junio de 2016:** En su defensa, RWE niega su responsabilidad por los daños climáticos en los Andes y niega el riesgo de inundación.

24.11.2016: Primera audiencia en medio de un gran interés nacional e internacional: se pospone la decisión.

2017 **26.01.2017:** Tras el rechazo del tribunal de primera instancia (Tribunal Regional de Essen, 15.12.2016), Saúl Luciano Lliuya recurre ante el Tribunal Regional Superior de Hamm.

13.11.2017: La audiencia tiene lugar al mismo tiempo que la Conferencia de Cambio Climático (COP) de la ONU en Bonn, Alemania.

El Tribunal Regional Superior de Hamm afirma claramente que los grandes emisores como RWE son responsables de las afectaciones por el cambio climático de personas en los países más pobres.

La demanda de Saúl Luciano Lliuya entra en la siguiente fase.

30.11.2017: El Tribunal Regional Superior de Hamm decide entrar en la toma de evidencia y con esto escribe historia jurídica. Se esperan amplios dictámenes de expertos.

2018 **25 de febrero de 2018 y 14 de marzo de 2018:** El Tribunal Regional Superior de Hamm rechaza claramente dos contra-argumentos de los abogados de RWE contra la toma de evidencia y vuelve a afirmar que las **empresas pueden ser responsabilizados por daños climáticos.**

Septiembre de 2018: El tribunal nombra a dos peritos. Durante la toma de evidencia se examinarán dos preguntas:

Pregunta 1: ¿Existe una amenaza de daños a la propiedad del demandante?

Pregunta 2: ¿En qué medida el cambio climático y las emisiones de CO₂ liberadas por RWE contribuyen a esta amenaza?

2021 **Febrero de 2021:** Un estudio pionero realizado por científicos de las universidades de Oxford y Washington sobre la base de modelos climáticos demuestra que cerca del 95% del deshielo en el lago Palcacocha, ubicado arriba de la propiedad del demandante, se debe al cambio climático provocado por el hombre.

2022 **Verano 2022:** Visita del tribunal en Huaraz para la toma de evidencia.



Entrevista con Saúl Luciano Lliuya y su abogada Roda Verheyen en frente del Tribunal Regional Superior de Hamm (2017).



Hoy en día, el lago glaciar Palcacocha sólo cuenta con un sistema de bombeo provisional, que no es suficiente para evitar una peligrosa ola de inundación.

Juntos por el pueblo de Huaraz y la justicia climática global

Solidarízate. Sensibiliza. Movilízate.

Apoya a Saúl Luciano Lliuya y a la gente de Huaraz en su lucha por justicia climática global. **Comparte información y sensibiliza** sobre la conexión entre la producción de energía fósil en Alemania y las consecuencias climáticas para las personas vulnerables de todo el mundo. **Por favor, haga un donativo:** como el proceso judicial se encuentra en la fase de evidencia, el litigio requiere ahora más donaciones para los gastos de los abogados y del tribunal, así como para los peritajes necesarios.



„Estoy feliz de haber entrado en acción. Es impresionante el interés y el apoyo que recibo en mi país y en todo el mundo. Esto me da valor y fuerza para continuar. El cambio climático afecta a todos. Por eso tenemos que luchar por justicia.“

Saúl Luciano Lliuya

Cuenta de donaciones

Stiftung Zukunftsfähigkeit

Clave „HUARAZ“

GLS Gemeinschaftsbank eG

IBAN: DE 77 4306 0967 0014 0396 00

BIC: GENODEM1GLS



Donación en línea:

climatecase.org/es/donaciones

Contacto

Dr. Noah Walker-Crawford

Consultor externo para Germanwatch en litigio climático

Teléfono +49 (0)30 629 379 03

walker-crawford@stiftungzukunft.de



Germanwatch e. V. & Stiftung Zukunftsfähigkeit

Büro Bonn: Kaiserstr. 201

D-53113 Bonn

Telefon +49 (0)228 60492-0

www.germanwatch.org | www.stiftungzukunft.de

Más información

Videos, notas de prensa, documentos jurídicos se encuentran aquí:

rwe.climatecase.org



Germanwatch lleva mucho tiempo trabajando el tema de la justicia climática global y apoya a Saúl Luciano Lliuya con asesoramiento, expertís, trabajo en redes y relaciones públicas.

La fundación Stiftung Zukunftsfähigkeit, afiliada a Germanwatch, apoya la causa de Saúl Luciano que tiene como objetivo el bien común, con donaciones y también apoya el trabajo de Germanwatch en este ámbito. La Stiftung Zukunftsfähigkeit agradece las donaciones para apoyar la demanda de Saúl Luciano Lliuya. Para el guía de montaña, la demanda contra RWE es un gran reto. No podría pagar los gastos jurídicos y administrativos.